K.D.V DAH

KDV dahil

SUPERMEN

SUPER SERİ

CİLT 6

B YAYINLARI

11

Türkiye'de yayın hakkı B YAYINLARI na aittir.
(BİLKA-Bilim Kültür Araştırma, Yayıncılık Ltd.Şti.)

ÖLÜM YOLCULUĞU

ÜÇÜNCÜ BÖLÜM

UZUN SÜRE ÖNCE CANLI BİLGİSAYAR BRAINIAC TARAFINDAN YAPILAN GEZEGEN YİYİCİ MAKİNE BÜYÜK BİR FELAKETE YOL AÇAR. UZAYDAKİ TÜM GEZEGENLERİ KENDİNE ÇEKEREK DOYMAK BİLMEZ MİDESİNE İNDİRİR...

YARARI YOK, SÜPERMEN. MAKİNE UZAY GEMİMİ KENDİSİNE ÇEKİYOR.

KONTROL ALETLERİ KİLİTLENDİ. BİRŞEY YAPAMIYORUM!

KATİL MAKİNE KENDİNE ŞİMDİ DÜNYAYI AV OLARAK SEÇMİŞTİR VE BU FACİAYI YALNIZ BRAİNİAC VE ÇELİK ADAM ÖNLEYEBİLİR...

O ZAMAN BURADAN KAÇMAMIZ GEREK, BRAİNİAC. SEN ŞU ROKET ÇANTASINI SIRTINA TAK...

...EN AZINDAN BİRİMİZİN KURTULMASI LAZIM!

GEZEGEN YİYİCİ MAKİNEYİ DURDURMALIYIZ!

BAŞLIK TAKMADAN UZAYDA DOLAŞABİLİR MİSİN?

TABİİ! BEN BİR BİLGİSAYARIM! HAVAYA İHTİYACIM YOK!

BEN HAZIRIM! HAYDİ GİDELİM!

GİDELİM DEMEKLE OLMUYOR! MAKİNE HERHALDE AVININ KAÇMASINDAN HOŞLANMADI!

O KOLLARDAN KURTUL, SÜPERMEN. YOKSA SENİ YİYEBİLİRLER!

SENİN GÜÇLÜ VÜCUDUNU BİLE PARÇALARLAR VE MAKİNEDE ENERJİ OLARAK KULLANIRLAR!

BRAINIAC!

VAY CANINA! BEKLE SÜPERMEN, GELİYORUM!

SENİ ŞİMDİ O KOLLARDAN KURTARACAĞIM.

BİRAZ ÇABUK DAVRAN. YOKSA ÇOK GEÇ OLACAK!

BİRAZ DAHA SABRET, SÜPERMEN!

ŞİMDİ TAM GÜCÜNÜ KULLANIP, KENDİNİ KURTAR!

OH! NİHAYET KURTULDUM!

AMA KAHRAMANLARIMIZIN BAŞI DERTTEN KURTULMAZ...

KURTULDUM DEMEKLE YANILMIŞIM. MAKİNEN ÇOK İNATÇIYMIŞ!

MAKİNE EMME GÜCÜNÜ ARTTIRIP BİZİ İÇİNE ÇEKİYOR!

KENDİMİ BİR PİNPON TOPU GİBİ HİSSEDİYORUM.

DUVARA TUTUN, BRAINIAC: KENDİMİZİ BURADAN KURTARMALIYIZ.

Y..YAPAMIYORUM! BEN MAKİNENİN GÖBEĞİNE DAHA YAKINIM.. BENİ KENDİNE DOĞRU ÇEKİYOR!

S..SENİN YARDIMINA İHTİYACIM VAR, SÜPERMEN!

BANA YARDIM ET!

EDEMİYORUM, BRAİNİAC...TÜM GÜCÜMÜ TUTUNMAK İÇİN KULLANIYORUM!

KENDİNE TUTUNACAK BİRŞEY BUL.. HERHANGİ BİRŞEY!

S..SANA SÖYLEDİM... TUTUNAMIYORUM, SÜPERMEN...YARDIM ET...

...LÜTFEN YARDIM ET!

AMAN TANRIM! GİTTİ... BENİM YAPABİLECEĞİM BİRŞEY YOKTU!

MAKİNENİN DÜNYAYI MAHVETMESİNİ ENGELLEMEK İÇİN ONUN YARDIMINA İHTİYACIM VARDI... AMA GİTTİ!

BRAINIAC BANA YARDIM ETMEK İSTEDİ... MAKİNEYİ BOZMAYA ÇALIŞTI, AMA BU ONUN HAYATINA MALOLDU.

ESKİ DÜŞMANIM OLMASINA RAĞMEN, ONUN ÖLÜMÜNE ÜZÜLDÜM. ONU YENİDEN PROGRAMLAYIP İYİLİĞE YÖNELTMİŞTİM...

"MAKİNE BİRKAÇ SAAT ÖNCE O GEZEGENİ YUTARKEN...

"...BRAINIAC GEZEGENDEKİ KENTİ KÜÇÜLTÜP BİR ŞİŞEYE KOYARAK HALKI KURTARMAYI BAŞARMIŞTI.

"KEŞKE PROGRAMINI DEĞİŞTİRİP ONU YENİDEN KÖTÜ ADAM YAPMASAYDIM...AMA KATİL MAKİNEYİ DURDURMAK İÇİN BAŞKA ÇAREM YOKTU!"

BRAINIAC ARTIK YOK VE BEN... AMAN TANRIM!

TEK ŞANSIM VAR, O DA MAKİNENİN MİDESİNE GİTMEDEN TÜM GÜCÜMLE ŞU DUVARI PARÇALAMAK.

MAKİNENİN EMME GÜCÜNDEN KURTULURSAM, YAŞAYABİLİRİM!

AMAN TANRIM!

D..DAHA ÖNCE HİÇ BÖYLE ŞEY GÖRMEMİŞTİM! KORKUNÇ BİR MANZARA!

SÜPERMEN DEHŞET İÇİNDE ÇELİKTEN YAPILMIŞ OLAN TÜNELE VE BURADA YANIP SÖNEN IŞIKLARA BAKAKALIR...

TÜNELİN İÇİNDE BULUNAN ÇEŞİTLİ ALETLER, BORULAR VE ELEKTRONİK DONANIMLAR ÇELİK ADAMIN İÇİNE AZ DA OLSA BİR KORKU DÜŞÜRÜR...

...SONSUZA DEK UZANIYORMUŞ GİBİ GÖRÜNEN BU TÜNELİN MAKİNEDEKİ TÜNELLERDEN SADECE BİR TANESİ OLDUĞUNU O DA BİLMEKTEDİR...

...TÜM BU ALETLER EVRENİN YARATILIŞINDAN BU YANA YAPILMIŞ OLAN EN KORKUNÇ MAKİNENİN ÇALIŞMASINI SAĞLAMAKTADIR!

GARİP... ŞU IŞIKLAR GÖKKUŞAĞININ RENKLERİNİ ALMIŞ!

BU SADECE SÜS OLAMAZ, HERHALDE BİR TÜR SİLAH...

HAYIR!

BUNLAR IŞIK DEĞİL... YILDIZLARDAN TOPLANMIŞ ENERJİ...

...İÇLERİNDE BENİ ZAYIF DÜŞÜREN KIRMIZI IŞIN DA VAR!

YANA DOĞRU KAYIP KIRMIZI IŞINDAN KURTULDUM, AMA BİRŞEY FARKETMEDİ, SARI IŞINDA DA KIRMIZI IŞININ ÖZELLİKLERİ VAR...

DİRENMEME GEREK YOK! BAZI GÜÇLERİMİ KAYBETSEM BİLE...

...AŞAĞIYA DÜŞTÜĞÜMDE YILDIZ ENERJİSİNİN ETKİSİNDEN KURTULURUM...

...TÜM GÜÇLERİMİ YENİDEN KAZANINCA, ÇEKTİĞİM ACILAR DA SONA ERER.

TABİİ DAHA ÖNCE ÖLMEZSEM! UNGHHH!

KIRMIZI IŞIN VÜCUDUMU ZAYIF DÜŞÜRDÜ! BU ÇELİK BORULARA HER ÇARPIŞIMDA...

SKAAK!

...İÇİMİ BÜYÜK BİR ACI KAPLIYOR!

OOFFF! SONUNDA YERE DÜŞTÜM! UMARIM KEMİKLERİM KIRILMAMIŞTIR!

HİÇ OLMAZSA KIRMIZI IŞINDAN KURTULDUM! ŞİMDİ MAKİNENİN GÖBEĞİNE ULAŞIP...

...DÜNYAYI MAHVETMEDEN ÖNCE ONU PARÇALAMALIYIM!

POOM!

AMA...

NEEE..?

MAKİNE YENİDEN EMMEYE BAŞLADI!

BU İŞİ SEVMEDİM! MAKİNE HER ÇAREYE BAŞVURUP BENİ DURDURMAK İSTİYOR!

KIRMIZI IŞININ BENİ ZAYIFLATTIĞINI BİLİYOR. VÜCUDUMDA DENGE SAĞLAYAMAZSAM SÜPER GÜÇLERİMİ...

...KULLANAMAYACAĞIMIN DA FARKINDA!

KRUNCH!

BU DENGEYİ KAZANMAMAM İÇİN ELİNDEN GELENİ YAPIYOR! BENİ ORAYA BURAYA SAVURUP KARŞI SALDIRIYA GEÇMEMİ ENGELLİYOR!

HEY...

...LANET OLASI MAKİNENİN EMME GÜCÜ ARTTI VE BENİ İÇİNE ÇEKİYOR!

BRAINIAC BANA GEZEGEN YİYEN MAKİNENİN PLANLARINI GÖSTERMİŞTİ...

...SÜPER HAFIZAM YANILMIYORSA, BU DUVARIN ARKASINDA...

...MAKİNENİN BİLGİSAYARI VAR!

NE APTALMIŞIM! BURAYA ÇOK DAHA ÖNCE GELMELİYDİM...

...AMA DÜNYANIN TEHLİKE İÇİNDE OLMASI VE DAHA SONRA BRAINIAC'IN ÖLÜMÜ BENİ ALLAK BULLAK ETTİ! DOĞRU DÜRÜST DÜŞÜNEMEDİM.

BU HATA SENİN HAYATINA MALOLACAK, SÜPERMEN!

HA? BU BRAINIAC'IN SESİ! HAYIR, OLAMAZ! TABİİ MAKİNEYİ YAPAN BRAINIAC OLDUĞU İÇİN MAKİNE ONUN SESİNİ ALMIŞ!

YANILIYORSUN, SÜPERMEN. YOKSA ZEKAN BU DURUMU ANLAMAYA YETMİYOR MU?

BEN YAŞIYORUM, ESKİ DOSTUM. BENİM BİLGİSAYARLI BEYNİM SENİN BEYNİNDEN ÇOK DAHA ÜSTÜN!

A..ANLAMIYORUM!

TABİİ ANLAMAZSIN, AKILSIZ YARATIK. ŞİMDİ SESSİZ DUR. BEN DE MAKİNENİN ÇEKME GÜCÜNÜ KRİPTONUNKİNDEN ON MİLYON KEZ DAHA FAZLA ARTTIRAYIM. BU SANA ACI VERİYOR MU, SÜPERMEN? KEMİKLERİN KIRILIYORMUŞ GİBİ OLUYOR MU?

B..BUNU N..NEDEN YAPIYORSUN?..

ÇÜNKÜ BEN BUNUN İÇİN YAŞIYORUM, SÜPERMEN!

BEN İLK YARATILDIĞIMDA, SADECE TEK BİR AMAÇ İÇİN YAPILMIŞTIM... FETHETMEK!

MAKİNEM EVRENİN YAPISINI DEĞİŞTİRECEK. YENİ BİR DÜNYA YARATACAK... VE BU DÜNYAYA BEN EGEMEN OLACAĞIM!

SEN BENİ YENİDEN PROGRAMLADIĞIN ZAMAN KURTARDIĞIM KENT GİBİ...

...BİR TARAFTAN GEZEGENLERİ YOK EDERKEN, BİR TARAFTAN DA BİRÇOK KENTİ KURTARACAĞIM!

VE TÜM BU KENTLER BENİM OLACAK!

ŞİMDİ MAKİNEMİN SİLAHLARI SİZİN DÜNYANIZA YÖNELMİŞ DURUMDA!

YAKINDA DÜNYANIZ PARÇALANACAK, TIPKI KRİPTON GİBİ MAHVOLACAK!

KRIPTON İNFİLAK EDERKEN KANDOR KENTİNİ KURTARDIĞIM GİBİ, DÜNYADAN DA BİR KENT KURTARACAĞIM.

SEN OLSAN HANGİ KENTİ KURTARIRDIN?

HANGİ KENTİ KURTARAYIM, SÜPERMEN? NEW YORK MU? LONDRA MI? MOSKOVA MI? METROPOLİS Mİ?

İYİCE ATIP TUTMAYA BAŞLADI.

ONU YENİDEN KÖTÜLÜĞE DÖNDÜRÜRKEN BİR ÖNLEM ALMALIYDIM.

TANRIM! BRAİNİAC'IN BUNDAN SONRA YAPACAĞI HERŞEY BENİM HATAM OLACAK!

NE PAHASINA OLURSA OLSUN ONU DURDURMALIYIM! MAKİNENİN ÇEKME GÜCÜ İLERİ HAREKET ETMEMİ ENGELLİYOR...

...AMA KENDİMİ GERİ İTEREK BİLGİSAYARA ULAŞABİLİRİM!

SÜPER NEFESİM BENİ GERİYE DOĞRU İTİYOR. ARKAMDA DUVARIN BÜKÜLDÜĞÜNÜ HİSSEDİYORUM.

BRAINIAC'IN BANA ENGEL OLMAMASI İÇİN ÇABUK HAREKET ETMELİYİM!

HERŞEY ÇOK BÜYÜK BİR HIZLA OLUR. YERİNDE HAREKETSİZ DURAN SÜPERMEN...

ANİDEN IŞIK VE ALEVER İÇİNDE DUVARI DELİP GEÇER...

YAGGHHH

SHOOOMM

BRAINIAC OLANLARI SONUNDA FARKEDER, AMA ÇOK GEÇ KALMIŞTIR...

HERŞEYİ MAHVETTİN, SÜPERMEN! BİLGİSAYARI PARÇALADIN!

İSTEDİĞİM DE BUYDU!

ŞİMDİ SIRA SANA GELDİ, DOSTUM!

SENİN BU ŞEKİLDE KALMANA İZİN VEREMEM!

BENİ SON KEZ PROGRAMLADIĞIMDA, ARTIK GERİYE DÖNÜŞ OLAMAYACAĞINI SANA SÖYLEDİM, SÜPERMEN.

BUNDAN SONRA SONSUZA DEK BÖYLE KALACAĞIM!

BU DURUM BENİM HOŞUMA GİDİYOR, SÜPERMEN, ELİMDEKİ BÜYÜK GÜÇ...

...BENİ MUTLU EDİYOR. HEP BÖYLE KALMALIYIM!

ŞU ANDA BEYNİMDEKİ BİLGİSAYARLA MAKİNEYİ KONTROLÜM ALTINA ALDIM.

GEZEGEN YİYEN MAKİNEYE ARTIK HER İSTEDİĞİMİ YAPTIRABİLİRİM!

ONA VERECEĞİM İLK EMİR DE SENİ ÖLDÜRMESİ OLACAK!

KIRMIZI IŞINLAR BANA DOĞRU GELİYOR. EĞER BUNLAR DÜŞÜNDÜĞÜM GİBİYSE, PELERİNİME SARINIP KORUNMALIYIM!

BU KIRMIZI IŞINLAR BENİ ÖLDÜRMEK İÇİN GÖNDERİLMİŞ OLMALI.

AMA HIZLA KENDİ ÇEVREMDE DÖNERSEM...

...IŞINLARI BAŞKA TARAFA YÖNELTİR VE KURTULURUM.

AMA BU ARADA BRAINIAC'I DA HİÇ GÖZDEN KAÇIRMAMAM GEREK.

MAKİNENİN SİLAHLARINI KULLANMASINA ENGEL OLMALIYIM.

BÖYLE KORKUNÇ BİR MAKİNEDEN SAĞ ÇIKABİLECEK MİYİM BİLMİYORUM.

AMA BEN ÖLÜRSEM, DÜNYA DA MAHVOLUR.

KENDİMİ HER ZAMANKİNDEN DAHA SORUMLU HİSSEDİYORUM. BRAINIAC'IN YAPTIĞI ŞEYLER HEP BENİM HATAM.

EĞER BRAINIAC DÜNYAYI YOK EDERSE BU BENİM YÜZÜMDEN OLACAK.

BRAINIAC BANA, MAKİNENİN YOK ETTİĞİ GEZEGENLERDEN YENİ BİR DÜNYA YARATACAĞINI SÖYLEDİ.

ÖYLEYSE BU MAKİNENİN İÇİNDE BİR GEZEGEN OLMALI!

BRAINIAC HEMEN ARKAMDA... VE MAKİNEYİ YÖNETEN BÖLÜMDEN UZAKTA...

...BU DURUMDA MAKİNENİN SİLAHLARINI BANA KARŞI KULLANAMAZ.

KENDİNİ MAKİNENİN SİLAH SİSTEMİNE BAĞLAMADAN ÖNCE İŞİMİ BİTİRMELİYİM.

TÜM GÜCÜMÜ SONUNA KADAR KULLANIP AMACIMA ULAŞMALIYIM!

MAKİNENİN ZIRHINI SÖKÜP...

...BRAINIAC'IN TÜM UMUTLARINI SÖNDÜREYİM...

...VE İÇERDE OLUŞAN GEZEGENE ULAŞAYIM!

İŞTE! DEMEK DÜŞÜNDÜĞÜM DOĞRUYMUŞ. BURADA YENİ BİR DÜNYA OLUŞUYOR...

...KITALAR, ATMOSFER, HATTA SU BİLE VAR.

AMA BU GEZEGENİN OLUŞMASI İÇİN KAÇ DÜNYA FEDA EDİLDİ?

NE YAPTIĞININ FARKINDA MISIN, SÜPERMEN? BUNA HEMEN BİR SON VER!

MAKİNENİN ZIRHINI PARÇALAMAN BENİM İÇİN KÖTÜ OLDU!

BİLİYORUM, BRAINIAC, ZATEN BUNUN İÇİN YAPTIM!

BUNLARI HEM SENİN İYİLİĞİN, HEM DE DÜNYANIN İYİLİĞİ İÇİN YAPIYORUM!

YAPTIĞIN KÖTÜ ŞEYLER SENİN HATAN DEĞİLDİ, BRAINIAC. AMA YİNE DE PLANLARINA ENGEL OLMAM GEREK.

MAKİNEN ZATEN YETERİ KADAR CAN ALDI!

BENİ DURDURAMAZSIN, SÜPERMEN..

GERÇEKTEN ÜZGÜNÜM, BRAINIAC. KISA SÜRE İÇİN DE OLSA, EVRENE İYİLİĞİN DOKUNDU...

...AMA SENİ DURDURMAK İÇİN BAŞKA SEÇENEĞİM YOK.

DUR! NE YAPIYORSUN?

SENİ ARZU ETTİĞİN ŞEYE KAVUŞTURUYORUM! KENDİNE AİT BİR GEZEGEN İSTEMİŞTİN...

...ŞİMDİ SENİN ETRAFINDA BİR GEZEGEN OLUŞACAK...

...VE ORADA HAPİS KALACAKSIN. BU ARADA BEN DE ZARAR VERMEDEN SENİ YENİDEN PROGRAMLAMANIN BİR YOLUNU BULMAYA ÇALIŞACAĞIM.

SONUNDA KENDİ GEZEGENİNE KAVUŞTUN, BRAINIAC!

BANA DA SENİ ORADAN KURTARMAK DÜŞÜYOR!

BİR SÜRE SONRA...

GEZEGENİ FIRLATTIM... ARTIK BİR GÜNEŞİN ÇEVRESİNDE YÖRÜNGEYE GİRER.

BRAINIAC'IN KURTARDIĞI KENTTE YAŞAYANLAR, BU GEZEGENİN YENİ KONUKLARI OLACAK. HERŞEYE YENİDEN BAŞLAYACAKLAR.

BU GEZEGEN BAŞKA BİRÇOK GEZEGENİN YOK OLMASI PAHASINA MEYDANA GELDİ...

...VE BİRÇOK İNSAN ÖLDÜ. AMA YİNE DE O KENTTEKİ İNSANLARIN MUTLU BİR YAŞAM SÜRMEYE HAKLARI VAR.

BU GEZEGEN BELKİ DE BRAINIAC'IN MİRASI OLDU. O, KISA BİR SÜRE İÇİN EVRENİ DAHA ÖNCE YAPTIĞI KÖTÜLÜKLERDEN KURTARMAYA ÇALIŞTI...

...VE TÜM BU OLAYLARDAN, YENİ BİR DÜNYA HAYAT BULDU.

BU ARADA, DÜNYAYI SARSAN DEPREMLER SONA ERMİŞ...

DÜNYANIN DURUMU DA HİÇ FENA DEĞİL DOĞRUSU!

...GELGİT DALGALARI ÇEKİLMİŞ VE YERKÜREMİZ TEHLİKEDEN KURTULMUŞTUR...

BU MACERANIN SONU

Kahramanlar sirki

ZAN VE YAYNA, EKSOR GEZEGENİNİN İKİZLERİDİR VE BEŞ BÜYÜK KAHRAMAN TARAFINDAN EĞİTİLMEKTEDİR. BU KAHRAMANLAR: SÜPERMEN, HARİKA KADIN, BATMAN, ROBİN VE AKILMAN'DIR...

BİZ DE BU SİRKİ GÖREBİLECEĞİZ, NE GÜZEL!

ASRIN EN BÜYÜK OLAYI

BÜYÜKLER, SİRKE GİREBİLMEK İÇİN YÜZLERCE LİRA ÖDERKEN, ÇOCUKLAR BEDAVA GİRİYORLAR, NE GÜZEL DEĞİL Mİ?

ÇOCUKLARA DÜNYANIN HER YERİNDE BAŞKA DAVRANILIR ZATEN, NEW YORK'TAN TUT DA, GÜNEYDOĞU ASYA'YA KADAR HER YERDE, AYRICALIK SAHİBİDİRLER!

HALİM

HALK, AKIN AKIN ÇADIRA GELİRKEN, KAHRAMANLARIMIZ, POLİS MÜDÜRÜ GORDON İLE SOHBET ETMEKTEYDİLER...

PLANIMIZIN BAŞARIYA ULAŞACAĞINDAN KUŞKULUYUM! HERKES TEHLİKE ALTINDA!

SİZİ TEMİN EDERİM Kİ, KİMSENİN KILINA BİLE ZARAR GELMEYECEK!

PEKİ, O ÜÇ ÇETEYLE NASIL BAŞA ÇIKACAĞIZ? SİZ BURADASINIZ DİYE, HEPSİ HAREKETE GEÇECEKLER!

KORKMAYIN MÜDÜR BEY! SALDIRIYA GEÇTİKLERİ ANDA BİZİ KARŞILARINDA BULACAKLARDIR!

AMA BU OLANAKSIZ! SİZ BİRAZDAN SİRKE ÇIKMAYACAK MISINIZ?

ŞÖYLE BİR BAKIN MÜDÜR BEY!

AMAN YARABBİ! RÜYA MI GÖRÜYORUM YOKSA? GÖZLERİME İNANAMIYORUM!

SÜPER KAHRAMANLARIN İKİZLERİ, TIPKI SİZE BENZİYORLAR!

PEKİ BUNLAR KİM?

SÜPER KAHRAMANLARIN SİRKİ

BUNLAR GERÇEK SİRK YILDIZLARI, BİZİM GÖREVİMİZİ ÜSTLENECEKLER!

ACABA KAHRAMANLARIMIZ HANGİ GÖREVİ ÜSTLENİYORLAR? SİRK YILDIZLIĞINI MI, YOKSA SUÇLU AVCILIĞINI MI? BUNU İLERİDE ÖĞRENECEĞİZ...

KISA BİR SÜRE SONRA GÖSTERİ BAŞLADI...

BAYLAR! BAYANLAR! ŞİMDİ SİZE ASRIN EN BÜYÜK AKROBATLARINI SUNUYORUM...

BATMAN VE ROBİN!

ALLAH ALLAH! BUNLAR BİRİÇ VEYN İLE DİK GİREYSİN DEĞİLLER Mİ? BİZİM TANIDIĞIMIZ ADLARIYLA, BATMAN VE ROBİN! SAKİN SAKİN GÖSTERİYİ İZLİYORLAR.. BU İŞ NASIL OLUYOR ACABA?

SİRK YILDIZI OLMAK NEYMİŞ GÖSTERELİM ONLARA!

HAYDİ, SIÇRA!

TAMAM BAŞARIYORUZ!

CLAP CLAP CLAP CLAP CLAP

İPİ TUTACAĞIZ!

BU ARADA GOTHAM, ŞEHRİNDEKİ BİR RESTORANIN TERASINDAYIZ...

TAMAM ŞEF! BÜTÜN MERKEZLERİ ALARMA GEÇİRDİK, HERKES YERİNİ ALDI!

ÇOK GÜZEL, BU GECE YÜZ BİN DOLARIN ÜSTÜNDE HASILAT VAR!

O PARALAR ÇOK YAKINDA BİZİM OLACAK!

NE DEDİN?

KIMSE YERİNDEN KIPIRDAMASIN! BU BİR SOYGUNDUR!

BUNU TAHMİN ETMİŞTİK! ŞİMDİ TABANCAMI ÇEKİP...

SAKIN DENEME, PİŞMAN OLURSUN!

BENDEN GÜNAH GİTTİ!

YAAAH!

KRAK!

ÖLDÜRDÜNÜZ ONU...

YOO, ÖLMEDİ! BİR SÜRE İÇİN BAYGIN KALACAK SADECE!

EĞER USLU DURURSANIZ KİMSEYE BİRŞEY OLMAZ!

YA BİZ USLU DURMAZSAK, NE YAPARSINIZ?

BATMAN VE ROBİN! AMA SİZ SİRKTE DEĞİL MİYDİNİZ?

HER DUYDUĞUNUZA İNANMAYIN!

KOŞ ROBİN! ONLARI YAKALAYALIM!

SİZE ÖYLE BİR ŞOK YAPACAĞIM Kİ...

...N ÖYLE ZANNET! BAK, BİZİM ...B.SELERİMİZ DE, SİZİNKİ GİBİ YALITKAN, O IŞINLAR BİZİ ETKİLEMEZ!

HAYDİ ROBİN! GÖSTER KENDİNİ!

ZIWOT!

ARKALARINI DÖNDÜLER, BU ŞANSIMIZI KULLANALIM!

HAY ALLAH! BATMAN, NASIL DA ÇABUCAK EĞİLİVERDİ!

YA ROBİN? ANİDEN ELİMDEN KAÇTI!

BİZİM ARKAMIZDA DA GÖZÜMÜZ VARDIR, BUNU UNUTMAYIN!

UFFF! BİR DAHA AYAĞA KALKAMAM HERHALDE!

GRUUGG

SEVGİLİ OKURLAR! HANGİSİNİN GERÇEK ROBİN VE BATMAN OLDUĞUNU ANLAYABİLDİNİZ Mİ? SIRKTEKİLER Mİ? YOKSA SOYGUNCULARI YAKALAYANLAR MI?

SİRKTE İKİNCİ GÖSTERİYE BAŞLANMIŞTI BİLE...

VE ŞİMDİ HUZURLARINIZDA, AKIL ALMAZ NUMARALARI İLE AKUMAN! ÇADIRIN TEPESİNDEN, 50 CM. DERİNLİKTEKİ SUYA ATLAYACAK!

SPLASH!!

GLAP GLAP GLAP

KAHRAMANLARIMIZ SİRKTEKİLERE HEYECANLI ANLAR YAŞATIRKEN, YAKINLARDA BİR YERDE ESRARENGİZ ŞEYLER OLMAKTAYDI...

GÖRÜNÜRDE KİMSE YOK! BİRKAÇ DAKİKA İÇİNDE, MALLARI SAHİLE BIRAKIP TOZ OLURUZ!

HEEYY! UHHH!

BİR BASKIN! MMMPH!

ÇABUK YAKALAYIN ŞUNLARI!

ACELE EDİN! ARKADAŞLARI GÖRMEDEN, ŞUNLARI SAHİLE GÖTÜRELİM!

BİZİ GÖRÜRLERSE, KAÇAK MALLARI ELE GEÇİRDİĞİMİZİ İHBAR EDEBİLİRLER!

BAK SEN! BİR TAŞLA İKİ KUŞ VURACAĞIM GALİBA!

AKUMAN! MÜMKÜN DEĞİL! BU ADAM SİRKTE DEĞİL MİYDİ?

SİZİ YALNIZ BIRAKMAK İSTEMEDİM!

İMDAAAT!
SANDAL DEVRİLİYOR!
SPLAS SP!
İYİ, SADECE DALGIÇLAR DENİZE DÜŞMÜŞ. DİĞERLERİ, BURADA EMNİYETTELER.
ÖNCE DALGIÇLARLA İLGİLENEYİM, SONRA BUNLARA BAKARIM!
DİKKATLİ OLMALIYIZ, AKUMAN BALIKLARI YARDIMA ÇAĞIRABİLİR!
NEFES ALDIĞI HORTUMU KOPARTIRSAM, YUKARI ÇIKMAK ZORUNDA KALIR!

SIRA SENDE...

ALLAH KAHRETSİN! DAHA FAZLA, BURADA KALAMAM!

KISA BİR SÜRE SONRA...

TAMAM, SAHİL KORUMA YETİŞMİŞ, ONLARI YAKALAR! GÖREVİM TAMAMLANDI!

YATTARİLER DE YAKALANMIŞ!

GERÇEK AKUMAN, SUDA GÖRDÜĞÜMÜZ MÜYDÜ DERSİNİZ?

?

ŞİMDİ TEKRAR SİRKE DÖNÜYORUZ...

VE ŞİMDİ SIRA, DÜNYANIN EN GÜÇLÜ KAHRAMANLARI, SÜPERMEN VE HARİKA KADIN'DA!

ÖNCE, BU DEV GİBİ FİLE KARŞI İNANILMAZ GÜÇLERİNİ DENEYECEKLER!

HARİKA KADIN, FİLİN ALTINA YATIYOR VE...

...ONU YUKARIYA KALDIRIYOR!

DAHA BİTMEDİ SEVGİLİ İZLEYİCİLER!

CLAP CLAP CLAP CLAP CLAP CLAP

GÖRDÜNÜZ MÜ? SÜPERMEN TEK ELİ İLE HEM HARİKA KADINI, HEM DE DEV GİBİ FİLİ HAVAYA KALDIRDI!

AYNI ANDA, DİĞER HIRSIZLARIN BULUNDUĞU, ESKİ BİR EVDEYİZ...

BURADA NE ARIYORSUNUZ? DEFOLUN EVİMDEN!

ADIM EV BERKİS! SAKLADIĞINIZ PARALARI İSTİYORUZ, BAY HEVTORN GREV!

PARA MI? BENİM HİÇ PARAM YOK Kİ!

DİNLE BAKALIM MORUK! HERKES SENİN NE CİMRİ BİR ADAM OLDUĞUNU BİLİYOR! TEK BİR KURUŞ BİLE HARCAMIYORSUN! BİRİKTİRDİĞİN PARALARI BURADA SAKLADIĞINA EMİNİZ!

PARALARIN YERİNİ YA KUZU KUZU SÖYLERSİN, YA DA BİZ SÖYLETMESİNİ BİLİRİZ!

BENİ ÖLDÜRMEK Mİ İSTİYORSUNUZ?

YOO! KORKMA!

BİR PARÇA CANINI YAKACAĞIZ O KADAR!

BAK, İŞTE BÖYLE!

AAHHH!

YAŞLI BİR ADAMA SALDIRMAK HA! GÖRÜRSÜNÜZ SİZ!

SÜPERMEN! NASIL OLUYOR DA SEN BURADASIN? SİRKTE OLMAN GEREKMEZ MİYDİ?

BENİ GÖRÜNCE DAHA DA ÇOK ŞAŞIRDIN, ÖYLE DEĞİL Mİ?

KİMİNLE DÖĞÜŞTÜĞÜNÜZÜ ANLARSINIZ ŞİMDİ!

BAKALIM, KARŞINIZDAKİ YAŞLI BİR ADAM DEĞİLSE DE AYNI CESARETİ GÖSTEREBİLECEK MİSİNİZ?

TAHMİN ETTİĞİM GİBİ, KORKAK HERİFİN TEKİYMİŞSİN.!

BURAYA GEL BAKALIM!

BENİ GAFİL AVLADI!

İSTERSEN...

...BAŞKA BİR NUMARA GÖSTEREYİM!

BİZ SİRKTEYKEN, MEYDAN SİZE KALACAK SANDINIZ DEĞİL Mİ?

UHA!

ŞANSA BAK! PARALAR MEYDANA ÇIKTI, AMA BARKİS ELE GEÇİREMEDİ YAZIK!

BU PARALARI, DAHA EMİN BİR YERE KOYMALISINIZ, BAY GREV!

BANKAYA KOYSAM DAHA İYİ OLACAK GALİBA!

BELKİ DE DUVARLARI DAHA SAĞLAM OLAN BİR EVE TAŞINIRIM, KİM BİLİR?

ACABA GERÇEK SÜPERMEN HANGİSİYDİ? FİLLE GÜREŞEN AMAZON PRENSİ Mİ? ŞİMDİ HIRSIZLARI YAKALAYAN MI?

KİMİN KİM OLDUĞUNU HEPİMİZ KARIŞTIRDIK ARKADAŞLAR! ŞİMDİ DE BİR BAŞKA KAHRAMANLARIMIZLA BERABERİZ...

SUİKASTÇILARIN, HİÇBİR İZİNE RASTLAMADIK!

BELKİ DE BU İHBAR, YALNIZCA BİR ŞAKAYDI, AMA RİZİKOYU GÖZE ALAMAYIZ!

BAK! ŞU ADAMIN ŞÜPHELİ BİR HALİ VAR! BELKİ DE ARADIĞIMIZ ADAM ODUR!

EMİN OLANA DEK İZLEYELİM!

DEMEK BÜTÜN KAHRAMANLAR BURADA GÖSTERİ YAPMAYI KABUL ETMİŞLER.. ONLARI UYARMIŞTIM!

ÇADIRIN BİRKAÇ YERİNİ ATEŞE VERİRSEM İYİ PANİK OLUR!

ZENGİN İNSANLARDAN, NEFRET EDİYORUM! ONLAR MİLYONLAR İÇİNDE YÜZERKEN, BEN YOKSULLUKTAN SÜRÜNÜYORUM! AMA HEPSİNE GÜNLERİNİ GÖSTERECEĞİM!

SÜPER KAHRAMANLAR SİRKİ

RADYODAN DUYDUĞUMA GÖRE, GERÇEK KAHRAMANLAR, ŞEHİRDEKİ DOLANDIRICILAR ÇETESİNİ YAKALAMIŞLAR.. DEMEK Kİ BURADAKİLER DÜZENBAZ, BANA BİRŞEY YAPAMAZLAR!

TAMAM! ARADIĞIMIZ ADAM BUYMUŞ!

HAYDİ! ŞEKİL DEĞİŞTİRELİM!

BEN BİR KAPLAN OLACAĞIM!

BEN DE, DEV GİBİ BİR DALGA!

BİR KAPLAN! ÇADIRDAN KAÇTI HERHALDE!

ATEŞLİ OKLARA DİKKAT ETMELİYİM!

HAYVANLAR ATEŞTEN KORKAR, BU OKLARLA ONU KORKUTABİLİRİM!

RRRAAAARRR

SENİN CANIN BİR BANYO ALMAK İSTİYOR GALİBA!

HEY! NE OLUYOR?

BUNLAR SAHTE KAHRAMANLAR! GERÇEK OLANLAR ŞEHİRDEYDİ!

TABANCAMI KULLANMALIYIM.!

GELİN BAKALIM NELER OLUYOR?

BU ADAM KURŞUN GEÇİRMEZ BİR ELBİSE GİYMİŞ GALİBA.!

BİR ATIŞ DAHA YAPALIM!

EN KISA YOLDAN HAPSİ BOYLAYACAKSIN! BİLMİŞ OL!

BANG

HAY ALLAH! SİRKDEKİ CAMBAZLARIN DA, ASIL KAHRAMANLAR OLDUKLARI KUŞKUSUZ! BU NASIL BİR BİLMECE BÖYLE? GELİN MACERAMIZA DEVAM EDİP, BU SIRRI ÇÖZELİM.!

GERÇEK VE SAHTE KAHRAMANLARIMIZ, BİR ARADA SOHBET EDİYORLAR!

IŞİMİZİ ÇOK KOLAY BAŞARDIK.. KAVGA ESNASINDA KENDİMİ HEP GERÇEK ROBİN GİBİ HİSSETTİM!

BEN DE AYNI ŞEYLERİ HİSSETTİM!

DENİZE DALMADAN ÖNCE ÇOK DERİN BİR NEFES ALDIĞIM, GANGSTERLERİN DİKKATİNİ ÇEKMEDİ BİLE!

DEMEK SENİN DENİZİN DİBİNDE, BENİM GİBİ NEFES ALMADIĞINI FARKETMEDİLER!

DUVARI ÖYLE BİR DAĞITTIM Kİ, KENDİMİ ÇOK GÜÇLÜ BİR ATLET GİBİ HİSSETTİM! AMA TESADÜFEN PARALARI BULMAK BENİ ÇOK ŞAŞIRTTI!

TABİİ! SENİN TELESKOPİK BAKIŞLARIN OLMADIĞI İÇİN, ONLARI GÖRMEN OLANAKSIZDI!

EN UFAK BİR HATA YAPSAM, GANGSTERLER BENİ MAHVEDERDİ!

SÜPER KAHRAMANLAR GERİ DÖNDÜKLERİNDE...

DEMEK SİRKTE GÖSTERİ YAPAN GERÇEK KAHRAMANLARDI!

EĞER BİZ KENDİMİZ GÖSTERİYE ÇIKMASAYDIK...

...BU HALKA BİR İHANET SAYILIRDI!

HERKES GİTMİŞ, BURUS VEYN, DİK GIREYSIN VE İKİZ KARDEŞİ DIŞINDA!

PROJÖKTÖRÜ KAPATABİLİRSİN ALFRED!

EVET BAYLAR! BÜTÜN HERŞEYİN FİLMİNİ ÇEKTİM!

CLICK

BU İKİZLERİN FİKRİYDİ! HERŞEY FİLME ALINDI!

ÇÜNKÜ MİLYONER BAY BRUS VEYN ONLARIN NUMARASINI GÖRMEK İSTİYORDU!

BİZ DE FİLME ÇEKTİK, İSTEDİĞİ ANDA KENDİSİNE SEYRETTİRECEĞİZ!

HERŞEY BİR AÇIKLIĞA KAVUŞTUKTAN SONRA HARİKA İKİZLER YENİ BİR MACERAYA YÖNELDİLER..YENİ MACERAYA ATILMAK İÇİN ÇOK BEKLEMEK GEREKMEMİŞTİ!

İşte, tam sırası!

BU SEFERKİ MACERA UFAK BİR GANGSTER GRUBU İLE DEĞİL, BÜYÜK ÇAPTAKİ BİR KAÇAKÇILIK ÖRGÜTÜ İLE İLGİLİDİR...

ALLAH ALLAH! SÜPERMEN NEDEN BU GEMİYE SALDIRIYOR ACABA?

AKUMAN DELİRDİ Mİ YOKSA? BU BALİNAYA, NEDEN GEMİYİ YOK ETMESİNİ EMRETTİ?

BU İKİ KAHRAMAN NASIL OLUYOR DA AYNI SAHNEYİ FARKLI GÖRÜYORLAR?

İŞTE BU MACERADA, BUNUN CEVABINI, BENİM YANI MONOKER'İN, SÜPER KAHRAMANLARLA NASIL MÜCADELE ETTİĞİNİ İZLEYECEKSİNİZ!

HALİM

AKUMAN! NELER OLUYOR? NEDEN BU GEMİYİ PARÇALAMAK İSTİYORSUN?

BEN Mİ PARÇALAMAK İSTİYORUM, AKLINI KAÇIRDIN GALİBA!

ASIL BUNU SEN İSTİYORSUN!

İKİMİZDEN BİRİ YANILIYOR AMA, HANGİMİZ BİLMİYORUM! ŞİMDİ BOŞUNA VAKİT ÖLDÜRMEYELİM!

DERHAL GEMİYİ EMNİYETE ALMALIYIM!

GEMİYİ, İLK LİMANA KADAR ELİMİN ÜSTÜNDE GÖTÜRÜRSEM, KİMSENİN BURNU KANAMAZ!

SÜPERMEN DUR!

ÇABUK O BALİNAYI YERİNE BIRAK!

NE?

HANGİ BALİNAYI?

YÜCE KIRİPTON! GERÇEKTEN DE ELİMDEKİ BİR BALİNA! AMA OLAMAZ, BİRAZ ÖNCE BİR GEMİYDİ BU!

ELİNDE NE TUTTUĞUNU FARKEDEMİYOR MUSUN?

TABİİ Kİ FARKEDİYORUM!

TUTTUĞUM BİR GEMİYDİ.. ÜSTELİK SOĞUK VE ISLAK ÇELİKLERİ BİLE HİSSETTİM!

BELKİ DE HAYALİNDE YARATTIĞIN BİR GEMİYDİ BU!

BAK! İŞTE GENE GERİ GELDİ! KAPTANINA DİKKAT ET!

GÖZÜNDE TEK CAMLI BİR GÖZLÜK VAR DEĞİL Mİ ?

ARTIK BÖYLE BİR GÖZLÜĞE HİÇ RASTLANMIYOR!

ADAMIN ÖZEL ZEVKLERİ BİZİ İLGİLENDİRMEZ!

GEL, GEMİYİ KURTARALIM!

DİKKAT! DİKKAT! SÜPERMEN VE AKUMAN!

LÜTFEN BURADAN UZAKLAŞIN! EĞER HEDEFİMİZLE ARAMIZDA DOLAŞIRSANIZ...

...MANEVRA YAPAMAYIZ!

HEDEFİNİZ Mİ ?

YÜCE NEPTÜN!

YÜZMEKTE OLAN KOSKOCA GEMİ, BİR ANDA BOŞ BİR HURDA YIĞINI HALİNE GELDİ!

İKİMİZ DE AYNI GEMİYİ GÖRDÜK DEĞİL Mİ ?

BİRİSİ ZİHİNLERİMİZLE OYNUYOR OLMALI!

MEVCUT TÜM BİLGİLERİ ALLAK BULLAK EDİYOR!

BİRİSİ BİZE AÇIKÇA MEYDAN OKUYOR DEMEKTİR!

ÇOK YAKINDA ÖZEL BİR YATTA ...

ZİHİNLERİ KARIŞTIRICI CİHAZIM İŞE YARADI! SÜPERMEN'İN BİLE ZİHNİNİ BULANDIRDIM!

BU DAHA BAŞLANGIÇ.. TÜM SÜPER KAHRAMANLARI YOK EDECEĞİM!

BUGÜNKÜ AŞAMAYA GELMEM KOLAY OLMADI! SAVCI OLMAK ÜZEREYKEN, TIP TAHSİLİNE BAŞLADIM VE İNSAN BEYNİ ÜZERİNE İHTİSAS YAPTIM!

DAHA SONRA; İNSAN BEYNİNİ ETKİLEYEN CİHAZIMI GELİŞTİRDİM!

CİHAZIN İLK DENEMESİ DE ŞİMDİ YAPILMIŞ OLDU! BU İŞİ BAŞARDIK DEMEKTİR!

ZİHİNDEKİ BİLGİLERİ DEĞİŞTİRİRSEK, SÜPER KAHRAMANLARA KARŞI, BÜYÜK BİR GÜÇ ELDE ETMİŞ OLDUM!

ERTESİ GECE BATMAN VE ROBİN, GOTHAM KENTİNİN SOKAKLARINDA GEZİNİYORLARDI.

BU GECE HERŞEY YOLUNDA GÖRÜNÜYOR, BATMAN!

GÖRÜNÜŞE ALDANMA, BÖYLE BÜYÜK BİR ŞEHİRDE NELERİN OLDUĞUNU KİMSE BİLEMEZ!

BU YÜZDEN, HERŞEYE DİKKAT ETMELİYİZ!

PEK GARİP BİR OLAY YOK GİBİ!

BU SANDVİÇ, BANA ÇUKULATALI DONDURMA GİBİ GELİYOR!

HOT DOGS

BENİMKİ DE MUZA BENZİYOR!

İNANILMAZ ŞEY.. SANDVİÇİN TADI, TIPKI MEYVALI TURTA GİBİ!

HERKES TAD ALMA DUYGUSUNU KAYBETMİŞ SANKİ.. BEN DE ŞU SANDVİÇLERDEN BİR TADAYIM!

ŞURAYA BAK ROBİN!

BİR DEV! DÖRT KATLI BİR APARTMAN BOYUNDA! NEREDEN ÇIKTI BÖYLE?

NEDEN SÖZ EDİYORSUN SEN? BEN BİRŞEY GÖREMİYORUM?

SEN BEKLE! NELER OLDUĞUNU ÖĞRENİP GELİRİM!

YÜCE GÖKYÜZÜ! VAHŞİ BİR MANDA SÜRÜSÜ ÜZERİMİZE GELİYOR!

DURDURUN!

EN ÖNDEKİNİ DURDURURSAM, DİĞERLERİ DE DURUR!

ALLAHTAN, BU CANAVARI DURDURABİLECEK KADAR GÜÇLÜYÜM!

HEY! ROBİN! SAÇMALAMAYI BIRAK!

KİM O SESLENEN?

ARABAMDA NE ARIYORSUN?

BU GERÇEKTEN DE BİR ARABA!

AMA NASIL OLUR? ŞİMDİ BİR MANDANIN ÜSTÜNDEYDİM!

ÖZÜR DİLERİM, TAM BİR GANGSTER YAKALAMAK ÜZEREYDİM DE!

TAMAM ROBİN! HAKLISIN! HADİ İN ARABADAN!

BATMAN NEREYE KAYBOLDU ACABA? İNŞALLAH İYİDİR!

BU GERÇEK OLAMAZ!

OLSA OLSA BİR HAYALDİR!

HER NEYSE, DAHA FAZLA ZARAR VERMEDEN...

...ONU ETKİSİZ HALE GETİRMELİYİM!

İKİ YUMRUĞUMU BİRDEN KULLANAYIM!

AHHH! ÇELİK KADAR SERTMİŞ!

KWAACK

WHAM!

ASLINDA İNSANIN EN HASSAS YERİ BURNUDUR, AMA BUNUNKİ ÖYLE DEĞİL!

BAKALIM GÖZÜNE YUMRUK ATINCA NE OLUYOR?

KRAASSH

TINKLE

TINKLE

HAY ALLAH! BİR CAM GİBİ PARÇALANDI!

HEEYY! NELER OLUYOR?

BİR BÜROYA ÇARPMIŞIM!

GÖZ ZANNETTİĞİM ŞEY, BİR CAMMIŞ...

...DEV ZANNETTİĞİM ŞEY DE, BİR BULUTTU HERHALDE!

ÜZGÜNÜM BAYAN! YAPABİLECEĞİM BİRŞEY YOK!

ERTESİ GÜN, MUCİZE KADIN, İKİZLERE EĞİTİM YAPTIRMAKTAYDI...

ŞİMDİ BENİ TAKİP EDİN! GÜCÜNÜZÜ ÖLÇECEĞİZ!

AMA ÇOK HIZLI KOŞUYORSUN!

SADECE KOŞMAK DEĞİL, SIÇRAMAK DA LAZIM!

BU KADAR YÜKSEĞE Mİ?

BENİ TAKİP EDİN!

DENİYORUZ AMA ÇOK YÜKSEK!

BAŞARAMAYACAĞIZ!

ÇOK ZOR BİR İŞ BU!

BÖYLE BİR DURUMDA NE YAPMANIZ GEREKTİĞİNİ BİR DÜŞÜNÜN!

TABİİ YA! EĞER BU ŞEKİLDE BAŞARAMIYORSAK...

... BİZ DE KENDİ YETENEKLERİMİZİ KULLANIRIZ!

HAYDİ ZAN! ŞEKİL DEĞİŞTİRELİM!

AMA ANİDEN...

O DA NE? BİRİSİ BENİ BİR BUZ KAFESİNE HAPSETTİ!

BENİ DE ATEŞTEN BİR KAFESE!

DEMEK TUZAĞA DÜŞTÜNÜZ! AMA SİZE ŞU AN YARDIM EDEMEM!

BİR TEHLİKE HABERİ ALDIM! DERHAL GİTMELİYİM!

ÇABUK OLMALIYIM, OTOBÜS İLE KAMYON ÇARPIŞIRLARSA, BİR ÇOK İNSAN ÖLEBİLİR!

İKİZLER, HİÇBİR TEHLİKELİ DURUM GÖREMİYORLARDI...

NE TEHLİKESİ VARDI Kİ?

OLAĞANÜSTÜ HİÇ BİRŞEY GÖREMİYORUM!

ÖTE YANDA HALK, BAMBAŞKA ŞEYLER GÖRMEKTEYDİ...

MUCİZE KADIN NEDEN PARA KAMYONUNA DOĞRU KOŞUYOR?

HERHALDE BİR KAZAYI ENGELLEMEK İSTİYOR!

DUR!

ARABAYI DURDUR!

İKİZLER, OLAYI ÇOK DEĞİŞİK GÖRMEKTEYDİLER...

BU YAPTIKLARI NE ANLAMA GELİYOR ACABA?

KORKARIM, MUCİZE KADIN NE YAPTIĞINI BİLMİYOR!

DİĞER İZLEYİCİLER İSE, BAMBAŞKA ŞEYLER GÖRMEKTEYDİLER...

İNANAMIYORUM! ARABANIN KASASINI AÇIYOR!

KRAK!

PARALARI ÇALMAK İSTİYOR GALİBA!

EMİNİM AMACI BU! KENDİ GÖZLERİMLE GÖRMESEM İNANMAZDIM!

ÇABUK POLİS ÇAĞIR!

KUSURA BAKMAYIN AMA, BENİ HAYAL KIRIKLIĞINA UĞRATTINIZ! HALA ŞU KAFESLERDEN KURTULAMADINIZ MI?

ŞEY.. ÖZÜR DİLERİZ! SEN NE YAPTIN?

NE MI YAPTIM? KAZAYI ÖNLEDİĞİMİ GÖRMEDİNİZ Mİ?

BAK! KAFESLER YOK OLDU! NASIL BAŞARDINIZ?

BİZ KAZA MAZA GÖRMEDİK!

KAFESLER DE BİRDENBİRE YOK OLDU.. NELER DÖNÜYOR BURADA?

KISA BİR SÜRE SONRA, ADALET KOMİSYONU SALONUNDA...

BİZE TUZAK KURAN BİRİSİ VAR.. HEPİMİZİN ZİHİNLERİNİ ALT ÜST EDİYOR!

İNANILMASI GÜÇ AMA, ÜZERİMİZE ÖRTÜLEN KAFESLER, YALNIZCA BİRER DÜŞTÜ GALİBA!

YOO! SİZ GERÇEKTEN O KAFESLERE KAPATILDINIZ!

DÜŞMANIMIZ, YÖNTEMİNİN SİZİ ETKİLEYİP ETKİLEMEYECEĞİNİ KONTROL EDİYORDU!

BU ADAM KİMDİR DERSİN AKLIMAN? GEMİNİN KAPTANI OLABİLİR Mİ?

EVET OLABİLİR! GÖRÜNÜŞÜ DE ÇOK GARİPTİ ZATEN!

MANDA SÜRÜSÜNÜN BAŞINDAKİ KOVBOYA BENZİYOR!

KAMYON ŞÖFÖRÜNÜN TA KENDİSİ!

BENİM GÖRDÜĞÜM ADAM DA BÖYLE TEK CAMLI BİR GÖZLÜK TAKIYORDU!

GÖRDÜĞÜM ADAMI ÇİZMEYE ÇALIŞAYIM!

GÖRDÜĞÜNÜZ ADAM BUMUYDU YANİ?

KESİNLİKLE BUYDU!

BU GÖRDÜĞÜM DEVİN AYNISI!

EVET!

KİM OLDUĞUNU BULDUK! ŞİMDİ ONU NASIL YAKALAYACAĞIMIZI DÜŞÜNELİM!

BÜYÜK BİR HATA YAPTI, BU HATAYI KULLANACAĞIZ! MUCİZE KADIN'IN TUTUKLANMASI!

TUTUKLANMAK MI?

TEK CAMLI GÖZLÜK TAKAN ADAM, TELEVİZYONDA HABERLERİ İZLERKEN...

BUGÜN SAAT DÖRTTE, MUCİZE KADIN TUTUKLANARAK HAPSE GÖTÜRÜLDÜ!

HARİKA! BUNU SEYRETTİĞİM ÇOK İYİ OLDU!

ÖNCE İKİZLERDEN KURTULMALIYIM!

SAAT DÖRTTE...

İNŞALLAH PLANIMIZ TUTAR!

SOYGUNU MUCİZE KADIN YAPMADIĞINA GÖRE SUÇSUZDU!

HIRSIZ, MUTLAKA BİRŞEYLER YAPACAKTIR!

ANİDEN...

DEMEK RAKİBİMİZ BURALARDA!

ÜSTELİK AYNI HATAYA TEKRAR DÜŞTÜ!

KAFESLERİMİZİ KARIŞTIRDI! BENİ BUZ KAFESİNE KOYDU! ŞİMDİ...

...GRAMURO KILIĞINA GİRMELİYİM!

BENİ DE ATEŞTEN BİR KAFESE SOKTU!

DEV BİR DALGA OLURSAM, ATEŞ BENİ ETKİLEMEZ!

GRAMURO, ÖYLE BİR YARATIKTIR Kİ, BEYNİ İNSAN BEYNİNE BENZEMEZ!

BAMBAŞKA BİR ZİHNİ VARDIR VE HER TÜRLÜ CANLI İLE TELEPATİK OLARAK KONUŞABİLİR!

BENİM GÖREVİM, SÜPER KAHRAMANLARA DURUMU TELEPATİ YOLU İLE HABER VERMEK!

DÜŞMANIMIZIN GELDİĞİNİ HİSSEDER HİSSETMEZ, HABER VERECEĞİM!

BİZİM ZİHNİMİZİ ETKİLEMESİ OLANAKSIZ! BU YÜZDEN ONU YAKALAYABİLİRİZ!

İŞTE TAM SIRASI!

OLAMAZ! BÜTÜN PLANLARIMI ALTÜST ETTİNİZ!

UUUGH!

O DA NE? SÜPER KAHRAMANLAR DA GELİYOR! HEMEN ZİHİNLERİNİ ETKİLEMELİYİM!

ÇABUK DAVRANMAZSAM, BENİ YAKALARLAR!

KULAĞIMDAKİ TIPADAN, ADAMIN DEDİĞİNİ DUYAMIYORUM!

BU KEZ ÇABUK DAVRANDIK!

BAYILDI! ŞÖYLE BİR İÇİNE BAKALIM.. O DA NE? BİR PROJEKTÖR.. DEMEK HERŞEYİ BU CİHAZ YAPIYORMUŞ!

BÜTÜN BUNLARI NEDEN YAPTI DERSİNİZ? NEDEN BİZİ BİRBİRİMİZE DÜŞÜRMEYE KALKTI?

AMACI ÖNCE BİZİ SAFDIŞI BIRAKMAK, SONRA DÜNYAYA HAKİM OLMAKTI!

BİRKAÇ DAKİKA SONRA...

BEN RUH DOKTORUYUM.. SENİNLE BİRAZ KONUŞMAK İSTİYORUM! İNŞALLAH ANLAŞABİLİRİZ!

SİZ DE TEK CAMLI BİR GÖZLÜK TAKIYORSUNUZ!

EVET! BİLİYORUM, ARTIK PEK KULLANILMIYOR AMA ALIŞKANLIK İŞTE!

NEDEN SORDUNUZ?

HA HA HA! SİZİNLE GERÇEKTEN ANLAŞACAĞIZ GALİBA DOKTOR!

İŞTE SEVGİLİ OKUYUCULAR.. TEK GÖZLÜKLÜ ADAMIN DA HİKAYESİ BÖYLECE SONA ERDİ... BELKİ İYİ BİR TEDAVİ İLE, ÜSTÜN YETENEKLERİNİ İYİ BİR ŞEKİLDE KULLANMAYI ÖĞRENİR!

İKİZ KARDEŞLER ZAN VE YAYNA'NIN DÜNYAYA NASIL GELDİĞİNİ BİLİYORMUYDUNUZ? GRAX İSİMLİ BİR CANİYİ KOVALARKEN DÜNYAYA GELMİŞLERDİR.. GRAX SÜPERMEN'DEN ÖÇ ALMAYA ÇALIŞAN, ONUN EZELİ BİR DÜŞMANIDIR..

ÜSTÜN YETENEKLİ İKİZLERİN AMACI, DÜNYAYI UYARMAK, GRAX'IN DÜNYAYI YOK ETMEK İSTEDİĞİNİ HABER VERMEKTİR!

BU ARADA DA, DİĞER KAHRAMANLARDAN BİRÇOK ŞEY ÖĞRENMEKTEDİRLER!

HİKAYEMİZİN GERİ KALAN KISMINDA DA, SÜPER KAHRAMANLARIN MACERALARINI İZLEYECEKSİNİZ!

Aynalı büyücü!

BİR ÖNCEKİ MACERANIN YORGUNLUĞUNU ÜZERLERİNDEN ATAMADAN, KAHRAMANLARIMIZ YENİ BİR MACERAYA ATILDILAR.. BU DA DİĞERLERİ GİBİ, SONU SÜRPRİZLE BİTEN BİR MACERA!

HER İKİ OLAY DA, AYNI YER VE ZAMANDA GEÇMEKTEDİR.. GOTHAM PALAS OTELİNİN LOBİSİ.. SÜPER KAHRAMANLAR VE İKİZLER, BİRBİRLERİNİ GÖREMEMİŞLERDİR...

ÇOK KOMİK! DOSTLARIMIZ BİZİ BURAYA ÇAĞIRDILAR, AMA KENDİLERİ GÖRÜNÜRDE YOKLAR!

PEK TEHLİKELİ BİR DURUM YOK GALİBA, ZAN!

GANGSTER BU KEZ ÇOK HIZLIYMIŞ! EN HIZLI TEMPOYLA BİLE ONU YAKALAYAMADIK!

NEDEN ZAN VE YAYNA GELMEDİLER, BATMAN?

HİKAYEMİZ ŞÖYLE BAŞLAMAKTADIR: İKİZLER, CON VE COANNA FLEMİNG TAKMA ADIYLA, GOTHAM ÜNİVERSİTESİ KANTİNİNDE, ARKADAŞLARIYLA SOHBET EDİYORLARDI...

SİZİN ŞU AMERİKAN YEMEKLERİNE BAYILIYORUM DOĞRUSU.!

EVET YA! ÇOK DEĞİŞİK BİR LEZZETİ VAR.!

SİZ, DAHA ÖNCE YEMEDİĞİNİZ İÇİN ÖYLE GELİYOR HERHALDE.!

COANNA, BİRAZ YEMEKLERİNİZİ TARİF ETSENE.!

İSTERSEN DAHA ÖNCE, SÜPER KAHRAMANLARIN AMBLEMİNİ TAŞIYAN ŞU BİLEZİĞİ NEREDEN BULDUĞUNU ANLAT.!

PROFESÖR NİKOL HEDİYE ETTİ! KENDİSİ ROBİN VE BATMAN'IN ARKADAŞIDIR.!

HEY.! BİR TANESİ BİRDEN IŞILDAMAYA BAŞLADI! NEDEN ACABA ?

ŞEY.. PROFESÖR BİZİ ÇAĞIRIYORDUR DA ONDAN.!

BİZE BİR KONUDA AÇIKLAMA YAPACAKTI.!

BİZ.. HEMEN.. GİTMEK ZORUNDAYIZ.!

ŞİMDİLİK HOŞÇAKALIN.!

BAŞARILAR ARKADAŞLAR!

YALNIZ KALDIĞIMIZ ANDA DİNLEME CİHAZINI AÇ, BİZİ KİMİN ÇAĞIRDIĞINI BULALIM!

DİKKAT! DİKKAT! SÜPERMEN KONUŞUYOR! GOTHAM PALAS OTELİNDE BİR HIRSIZI YAKALAMAYA ÇALIŞIYORUZ.. YARDIMA İHTİYACIMIZ VAR!

KOMİSYONDAKİ TÜM ÜYELER BURADALAR! KIRMIZI ŞİMŞEK İSE UYDUDAN YARDIM EDİYOR!

HAYDİ! ŞEKİL DEĞİŞTİRELİM!

BEN BİR KARGA OLDUM!

BENSE BİR KALIP BUZ!

BİLDİĞİNİZ GİBİ YAYNA, İSTEDİĞİ ŞEKLE GİRMEKTEDİR...

ÇOK KAYGANSIN, SENİ TAŞIMAK ÇOK ZOR OLUYOR ZAN!

SAKIN DÜŞÜREYİM DEME!

BUZ OLDUĞUM İÇİN HEMENCECİK KIRILIRIM!

GOTHAM OTELİ BURASI AMA SÜPER KAHRAMANLARI GÖREMİYORUM!

BELKİ İÇERDEDİRLER.. CADDEYE İN DE ESKİ HALİMİZE DÖNELİM!

ŞEKİL DEĞİŞ-TİRELİM!

DUR! DAHA BİTMEDİ.. SAÇLARI-MA DA ŞUNU SIK-MAM LAZIM!

BEN HAZIRIM!

ŞİMDİ, DOSTLARIMIZA NASIL YARDIM EDECEĞİMİZİ DÜŞÜNELİM!

BAKALIM BU KEZ BİZİ NA-SIL BİR MACERA BEKLİYOR? ÇOK HEYECANLIYIM!

NEREDELER? BURADA HERŞEY YOLUNDA GİBİ GÖRÜNÜYOR!

ŞURADAKİ GÖREVLİYE SORALIM..O MUTLAKA BİLİYORDUR!

SÜPER KAHRAMANLAR NEREDE BİLİYOR MUSUNUZ? BİZİ YARDIMA ÇAĞIRDILAR, AMA ORTADA YOKLAR!

ONLARI HİÇ GÖRMEDİM! YANLIŞ OTELE GELMİŞ OLMAYIN SAKIN?

BU MÜMKÜN MÜ?

SÜPERMEN'İ ÇAĞIRIP ONA SORAYIM!

AYNI ANDA, GOTHAM OTELİNİN SALONUNDA...

İNANILMAZ BİR ŞEY! ÜÇ ZENGİN MÜŞTERİ SOYULDU, BİZ DE ARAMADIK BİR TEK DELİK BIRAKMADIK.. BUNA RAĞMEN HİÇ BİR İZE RASTLAMADIK!

BELKİ DE, ZAMAN DEĞİŞTİREREK BURADAN KAÇMIŞTIR!

HERHALDE, IŞINLAMA YÖNTEMİNİ KULLANIYOR!

ASIL GARİP OLAN, İKİZLERİN GELMEYİŞİ!

ASLINDA, AYNI ANDA İKİZLER DE BU SORUYU SORUYORLARDI...

ALLAH ALLAH! SİNYAL CİHAZIM ÇALIŞMIYOR!

MUTLAKA TERS BİRŞEY OLDU!

KAHRAMANLARIMIZA NE OLDUĞUNU, YALNIZCA BİR KİŞİ BİLİYORDU...

SÜPER KAHRAMANLAR İLE İKİZLER ARASINDAKİ TÜM BAĞLANTIYI KOPARTTIM! ARTIK İKİZLERE YARDIM EDEMEZLER!

BU SİHİRLİ AYNALARIMLA, ÖYLE BİR TUZAK KURACAĞIM Kİ, KİMSE İÇİNDEN ÇIKAMAYACAK!

HELE BU MİNİK İKİZLER, TUZAĞIMA ÇOK KOLAY DÜŞTÜLER!

AYNADAN, NEREYE GİTTİKLERİNİ GÖREBİLİYORUM.!

KİM OLDUĞUMU KEŞFEDERLERSE, HERŞEY ALTÜST OLUR.!

AMACIM, BU İKİZLERİN GÜCÜNÜ, KENDİ GÜCÜME EKLEMEK! İŞTE O ZAMAN KİMSE BİZE KARŞI KOYAMAZ.!

DİĞER KAHRAMANLARIMIZ, OTELDE KAYITLI MÜŞTERİLERİN YAZILI OLDUĞU DEFTERİ İNCELİYORLARDI...

BU OTELDE KALANLARIN DA, HEPSİ BİRBİRİNDEN ZENGİN! ACABA SON KURBAN KİM OLACAK?

BU MÜŞTERİLERDEN HİÇ BİRİ OLMAYACAK, ROBİN.!

BUNU NEREDEN BİLİYORSUN BATMAN?

İSTERSEN, RESEPSİYONDAKİ MEMUR AÇIKLASIN SANA.!

BÜTÜN MÜŞTERİLERİMİZ, DEĞERLİ EŞYALARINI ODALARINDAN ALIP, GİZLEDİLER!

BAZILARI DA, ŞU KASAYA BIRAKTILAR! HAY ALLAH! AZ DAHA ŞİFREYİ SİZE GÖSTERECEKTİM!

ÇOK KOMİK! BU ADAM BİZİM KİM OLDUĞUMUZU BİLMİYORMU Kİ, BİZDEN KORKUYOR!

NEYSE! DEMEK BİZİM ESRARENGİZ HIRSIZ, DAHA BU KASAYA DADANMAMIŞ!

AMA, EMİNİM KISA BİR SÜRE SONRA. ORTAYA ÇIKACAKTIR!

KASAYI KAPATABİLİRİZ ARTIK!

KISA BİR SÜRE SONRA. KIRMIZI BİR GÖLGE, SALONA DALDI...

...GÖZLE GÖRÜLEMEYECEK KADAR HIZLI KOŞUYORDU...

KASAYA KADAR GİTTİ VE TİTREŞİM YETENEĞİNİ KULLANARAK ELİNİ ŞİFREYE UZATTI...

AMA AYNI ANDA, ELİ KISKIVRAK YAKALANMIŞTI!

SİHİRLİ İPLER! ELLERİMİ KIPIRDATAMIYORUM!

TİTREŞİM YETENEĞİMİ KULLANIP, İPLERDEN KURTULMALIYIM...

YOOO! BENİM İZNİM OLMADAN, HİÇBİRYERE GİDEMEZSİN!

DAHA ÖNCE, HİÇ BU KADAR ÇARESİZ KALDIĞIMI HATIRLAMIYORUM!

BU SİHİRLİ İPLERLE BAĞLADIĞIM HERKES, BANA İTAAT ETMEYE MAHKUMDUR!

AMAN YARABBİ! HIRSIZ, KIRMIZI ŞİMŞEK'MİŞ!

YOOO! BUNA İNANAMAM.. BU İŞTE MUTLAKA BİR BİT YENİĞİ VAR!

ONU ŞÖYLE İYİCE BİR KONTROL EDEYİM!

İŞTE, YÜZÜNÜ GÖREBİLİYORUM.. BU GERÇEKTEN KIRMIZI ŞİMŞEK!

BU ADAM, GERÇEKTEN KIRMIZI ŞİMŞEK İSE, İKİZLERLE KONUŞAN KİMDİ DERSİNİZ?

SÜPER KAHRAMANLAR SİZDEN YARDIM İSTEMİŞTİ..NEDEN ONLARA YARDIM ETMİYORSUNUZ?

BİZ DE YARDIM ETMEYE ÇALIŞIYORUZ AMA, ANİDEN HEPSİ ORTADAN YOKOLDU SANKİ!

OTELİN HERYERİNİ ARADIK, HİÇBİR YERDE YOKTULAR!

SIR OLDULAR! KATİYYEN BULAMIYORUZ!

HİÇ BİR İZE RASTLAMADINIZ MI?

HAYIR! AMA ADALET KOMİSYONU SALONUNA GİTTİĞİMİZDE BİR MESAJ BULDUK!

PANAYIRDAKİ AYNALI ODADA, ÇOK GARİP ŞEYLER OLDUĞU SÖYLENİYORDU!

AMA, AYNALI ODA, ONARIM NEDENİ İLE KAPALI DEĞİL Mİ?

EVET YA! BU BİZE GARİP GELDİ, BU YÜZDEN KOMİSYON ÜYELERİNDEN BİRİNLE KONUŞMAK İSTEDİK!

VE, BİR TEK SENİ BULABİLDİK!

İYİ YAPTINIZ! ŞİMDİ, ASIL SORUN ŞU: PANAYIRDAKİ AYNALI ODA İLE OTEL SALONU ARASINDAKİ İLİŞKİ NEDİR?

TAMAM! BİR İPUCU BULDUM! AYNALAR! ODA AYNALARLA KAPLI OLDUĞUNA GÖRE...

BU BENİM EZELİ DÜŞMANIM, AYNA SİHİRBAZI'NIN BİR OYUNU OLMALI!

NASIL BİR ADAM BU AYNA SİHİRBAZI?

ŞU SABIKA KARTINDAN BAKALIM: SIK SIK YASA DIŞI ÖRGÜTLERE KATILIR VE SÜREKLİ ADALET KOMİSYONUNA KARŞI SAVAŞIR!

DİĞER BİLGİLERİ DE, BİLGİSAYARDAN ALALIM!

SAMUEL JOSEF ŞUDER: DİĞER ADIYLA, AYNA SİHİRBAZI

"AYNALAR KONUSUNDA UZMAN! INANILMAZ ŞEYLER YAPABİLİR..YARATTIĞI AYNALARI, HEM BİR HİZMETÇİ, HEM DE ÖLDÜRÜCÜ BİR SİLAH OLARAK KULLANABİLİR!"

BU BÜYÜCÜ, BELKİ DE ONLARI, SİHİRLİ AYNA YOLUYLA BİR BAŞKA DÜNYAYA YOLLAMIŞTIR!

PEKİ, SÜPER KAHRAMANLARA NE OLDUĞU HAKKINDA BİR FİKRİN VAR MI?

AMAN DİKKATLİ OLUN! ANLADIĞIM KADARIYLA, BÜYÜCÜ SİZİN PEŞİNİZDE!

KIRMIZI ŞİMŞEK İLE KONUŞTUĞUMUZ İYİ OLDU! HİÇ OLMAZSA, KARŞIMIZDAKİNİN KİM OLDUĞUNU ÖĞRENDİK!

PEKİ, BİZDEN NE İSTİYOR ACABA?

ÖĞRENMENİN TEK YOLU VAR! HAYDİ! ŞEKİL DEĞİŞTİRELİM!

BAKALIM BU ARADA SÜPER KAHRAMANLAR NE YAPIYORLAR...

HALA BU ADAMIN ŞİMŞEK OLDUĞUNA İNANAMIYORUM! YÜZÜNÜ DE TAKLİT ETMİŞ OLABİLİRLER!

PEKALA! BİR DE PARMAK İZLERİNE BAKALIM!

YÜCE KIRIPTON!

PARMAK İZLERİ ŞİMŞEK'E AİT AMA, SANKİ BİR AYNADAN GÖRÜNÜYORMUŞ GİBİ TERS.. ÜSTELİK, SAĞ VE SOL EL YER DEĞİŞTİRMİŞ!

BENİM DE BİRŞEY DİKKATİMİ ÇEKTİ! RESEPSİYON MEMURUNUN DÜĞMELERİ DE SAĞ TARAFTA!

SANKİ, DÜNYADAKİ BİR ADAMIN, AYNADA GÖRÜNEN AKSİ GİBİ!

EVEET! ŞİMDİ HATIRLADIM! ŞİMŞEK, BİR ZAMANLAR, BİR BÜYÜCÜDEN BAHSETMİŞTİ.. AYNALARLA KAPLI BİR ODADA KALMAKTAYMIŞ!

O ZAMAN, BU ADAM ŞİMŞEK'İN BİR GÖRÜNTÜSÜ!

BİZ DE, KENDİ DÜNYAMIZDA DEĞİLİZ! BURASI BİZİM DÜNYAMIZIN BİR GÖRÜNTÜSÜ!

BU SIRADA POLİSLER GELİP, ŞİMŞEK'İ TUTUKLARLAR...

PEKİ NASIL GERİ DÖNECEĞİZ?

ŞİMŞEK BİRŞEYLER DAHA ANLATMIŞTI.. BURADAN KURTULMAK İÇİN, HIZLI TİTREŞİM DALGALARINDAN OLUŞAN BİR ENERJİ AÇIĞA ÇIKARTMIŞ VE BU ENERJİYİ KULLANMIŞ!

TAMAM, ONUN İZİNİ GÖREBİLİYORUM! BİZ DE TÜM GÜCÜMÜZLE TİTREŞİM DALGALARI YARATABİLİRSEK. BELKİ KURTULABİLİRİZ!

AMA YALNIZCA, SEN VE HARİKA KADIN TİTREŞİM YETENEĞİNE SAHİPSİNİZ!

ÜSTELİK BEN DE, İZLERİ GÖREMİYORUM!

HARİKA KADIN! SEN BENİ İZLERSİN, DİĞERLERİ DE, BİZE TUTUNURLAR!

İNŞALLAH BAŞARABİLİRİZ! ÇÜNKÜ KIRMIZI ŞİMŞEK İKİMİZDEN DE DAHA HIZLI TITREŞME YETENEĞİNE SAHİPTİ!

BEN HİÇ BİR İZ GÖREMİYORUM!

BEN GÖREBİLİYORUM.. SANIRIM BU DÜNYADAN KURTULDUK!

EVET! KENDİ DÜNYAMIZA GELDİK ARKADAŞLAR!

SÜPER KAHRAMANLAR GERİ DÖNDÜLER!

GÖREVLİ MEMUR, ONLARA TEK TEK CEVAP VERMEYE BAŞLADI...

EVET! İKİZLER BURAYA GELDİLER, SİZİ SORDULAR VE GİTTİLER!

MUTLAKA TOPLANTI SALONUMUZA GİTMİŞLERDİR!

KISA BİR SÜRE SONRA, KOMİSYON SALONUNDA..

GİLEK!

İKİZLER YOK! YALNIZCA GİLEK KALMIŞ!

BELKİ DE ONU BURADA MAHSUS BIRAKMIŞLARDIR!

BAKALIM, UYDUYLA HABERLEŞMİŞLER Mİ?

SÜPER KAHRAMANLAR, ŞİMŞEK İLE KONUŞMAYA BAŞLADILAR...

SANIYORUM HER ŞEY, İKİZLERİ TUZAĞA DÜŞÜRMEK İÇİN HAZIRLANDI!

ONLARA, SİZİN DÖNMENİZİ BEKLEMELERİNİ SÖYLEMİŞTİM!

AMA ONLAR, BÜYÜCÜYÜ KENDİLERİ YAKALAMAK İSTEDİLER HERHALDE.. PANAYIRDAKİ AYNALI ODAYA GİTMİŞ OLMALILAR!

GERÇEKTEN DE İKİZLER ORADAYDI...

BÜYÜCÜ BİZİ GÖRÜYORMUDUR DERSİN, YAYNA?

KİM BİLİR? BELKİ DE GÖRÜYORDUR!

ŞEKİL DEĞİŞTİRSEK İYİ OLUR! ODAYA GİRDİĞİMİZ BELLİ OLMASIN!

PARK

PANAYIR

AYNALI ODA

MUTLAKA BİZİ BEKLİYORDUR! TÜM PLANLARINI DA HAZIRLAMIŞTIR!

AMA, KABİNE SU OLARAK GİREBİLECEĞİMİZİ DÜŞÜNMEMİŞTİR HERHALDE!

KISA BİR SÜRE SONRA, BİNANIN ARKA KAPISINDA...

HAYDI! ŞEKİL DEĞİŞTİRELİM!

KAPALI

ONARIM DOLAYISI İLE KAPALIDIR

KAPALI

BEN KÜÇÜK BİR SU OLAYIM!

BEN DE BİR KURBAĞA YAVRUSU!

HENÜZ BİZİ FARKEDEN OLMADI!

BİRDENBİRE TÜM IŞIKLAR YANDI...

DEMEK BURALARA SULAR SIZMIŞ HA!

ŞU SICAK IŞINLARI ÜZERİNE TUTAYIM DA, KURUYUP BUHARLAŞSIN!

ÇABUK!

YOK OLMADAN, ESKİ HALİMİZE DÖNELİM!

HSSSSS

ŞEKİL DEĞİŞTİRELİM!

HER TARAF BÜYÜCÜNÜN GÖRÜNTÜSÜ İLE DOLU!

ÇOK ZOR BİR DURUM! HANGİSİNİN GERÇEK OLDUĞUNU NEREDEN BİLECEĞİZ?

HEPİMİZ GERÇEĞİZ!

ÜSTELİK HEPİMİZ EFENDİMİZ İÇİN HİZMET EDİYORUZ!

HİÇBİR YERE KAÇAMAZSINIZ! SİZİ EN GÜÇLÜ SİLAHLA ÖLDÜRECEĞİZ!

EFENDİMİZ, AYNALI BÜYÜCÜ SİZİN GÜCÜNÜZE DE SAHİP OLMAK İSTİYOR!

İŞİNİZİ ÇABUK BİTİRECEĞİZ!

YOO! BU İŞ O KADAR KOLAY OLMAYACAK!

BİZİ ORTADAN KALDIRMADAN, ONLARA DOKUNAMAYACAKSINIZ!

SÜPER KAHRAMANLAR!

PEKİ, SİZ NASIL KURTULDUNUZ?

ORASINI SEN BİZE BIRAK!

DEMEK BU IŞINLARIN, BANA HİÇBİRŞEY YAPMADIĞINI DAHA ÖĞRENMEDİNİZ!

BENİM BU MANYETİK BİLEZİKLERİM, KALKAN VAZİFESİNİ GÖRÜYOR!

ÇOCUKLAR, AYNALARI KIRALIM!

AYNALAR OLMADAN, YAŞAYAMAZ BUNLAR!

DEMEK ONLARI ORTADAN KALDIRMAK BU KADAR BASİTTİ!

ELBETTE! ONLAR AYNALARDAN OLUŞTUKLARI İÇİN, AYNA OLMADAN YAŞAYAMAZLAR!

PEKİ, BÜYÜCÜ NERELERDE?

HARİKA KADIN, BÜYÜCÜNÜN NEREDE OLDUĞUNU ÖĞRENMİŞTİ...

BUNLARIN HEPSİYLE BİRDEN BAŞA ÇIKAMAM.. EN İYİSİ KAÇIP KURTULMAK!

KAPALI

KAPALI

ONARIM NEDENİ İLE KAPALIDIR

GİRİŞ

KAÇABİLECEĞİNİ SANMIYORUM! SENİ ÇOKTAN YAKALADIK!

BU SES DE NEREDEN GELİYOR?

HEY! KİMSİN? NEREDEN SESLENİYORSUN?

BURADAYIM! SÖZLERİMİ DUYDUĞUN YERDE!

BANA NE! NEREDE OLURSAN OL! FARKETMEZ!

UÇMAMA DA ENGEL OLAMAZSIN YA!

HEY! NELER OLUYOR?

DÜŞÜYORUM!

KAHRAMANLARIMIZ DA YETİŞMİŞTİ Kİ...

BURADA NELER OLUYOR?

HİÇ! ŞU HERİFİN KAÇMASINA ENGEL OLDUK! O KADAR!

YALNIZCA KULAĞINA İKİ ÜÇ KELİME FISILDAMIŞTIM.!

BEN DE, BUZ ŞEKLİNE GİRİP, ENERJİ OLARAK KULLANDIĞI AYNAYI DONDURDUM VE KIRDIM!

ZAN VE YAYNA! SİZDİNİZ DEMEK!

PEKİ, BENİM GERÇEK BÜYÜCÜ OLDUĞUMU NASIL ANLADINIZ?

ÇOK BASİT! KAHRAMANLAR GELDİĞİNDE, DİĞER TÜM GÖRÜNTÜLER SAVAŞIYORDU AMA İÇLERİNDEN BİRTEK SEN, KAÇMAYA ÇALIŞTIN!

VE BİRTEK SEN UÇABİLİYORDUN!

DÜŞÜNCELERİMİZDE HİÇ YANILMAMIŞIZ!

ÖLMEK ÜZEREYİM

GÜZEL BİR YAZ GÜNÜNDE OYUN OYNAMAYA VEYA İZLEMEYE GİTMEK GENÇ YAŞLI HERKESİN ORTAK BİR ARZUSUDUR...

AMA BÖYLE GÜNLER STİV LOMBARD İÇİN DAHA DA ÇOK ÖNEM TAŞIR...

... ÇÜNKÜ O GALAKSİ TAKIMINDA OYNAMAKTADIR...

SANİYENİN 800'DE 1'İ KADAR BİR SÜREDE GERİ DÖNDÜM.

...BU ARADA STİV DE ATIŞINI YAPMIŞ!

UMARIM KİMSE YOKLUĞUMU FARKETMEMİŞTİR.

BU TOPA VUR DA GÖRELİM BAKALIM!
BU, KAVİSLİ LOMBARD ATIŞIDIR, KİMSE BU TOPA...
...VURAMAZ.
TOK
HAYIR, OLAMAZ!
SOL KANATTA KİM VAR?
OOO, YOKSA KENT Mİ?
BUNDAN ÇOK KISA BİR SÜRE ÖNCE...
O KADAR ÇABUK GERİ DÖNDÜM Kİ, KLARK KENT'İN FORMASI DAHA YERE DÜŞMEMİŞ!
KLARK, SENİ SERSEM, TOPU YAKALASANA!
TOPU MU? HANGİ TOPU?
BOP
İŞTE O TOPU, BUDALA!
YEMİN EDERİM BU ADAMI ÖLDÜRECEĞİM.
GALAXY ALL-STARS

BANA BİRŞEY Mİ ÇARPTI, LANA?
YOKSA BAŞIN MI İNCİNDİ?
BAK, KLARK, EĞER OYNAMASINI BİLMİYORSAN, HİÇ ZAHMET EDİP DE TAKIMA GİRME!
GALAXY ALL-STARS
BİLİYORUM ONUN AMACI BENİ KÜÇÜK DÜŞÜRMEK.
MAÇIN ŞU ANDA KAÇ KAÇ OLDUĞUNU BİLİYORMUSUN, KLARK?
O KIZLAR BİZE KARŞI 14-2 GALİP DURUMDA
AMA, STİV, O GARSON KIZLAR ÇOK GÜZEL OYUN OYNUYORLAR...
OLACAK ŞEY DEĞİL! GARSON KIZLARA BİLE YENİLİYORUZ!
BU SADECE BİR OYUN STİV!
BU SÖYLEDİĞİNİ DUYMAMIŞ OLAYIM.LANE!
GALAXY ALL-STARS
HERKES YERİNE GEÇSİN! DAHA OYUN BİTMEDİ. BELKİ ONLARI YENEBİLİRİZ!
ZAVALLI STİV! BU İŞİ ÇOK ÖNEMSİYOR.
BELKİ DE HAKLI, JİMMY BEN İYİ OYNAYAMIYORUM.
KEŞKE STİV'E BENİ TAKIMA ALMASINI SÖYLEMESEYDİNİZ..
BİZİM TAKIM SENSİZ OLAMAZ KLARK!
STİV İŞİ ÇOK CİDDİYE ALIYOR!
GALAXY ALL-STARS

NEYSE Kİ TAKIMDA YER ALMAM SÜPERMEN OLARAK GÖREVLERİMİ AKSATMIYOR!

AZ ÖNCE YÜKSEK BİR BİNADAN DÜŞMEKTE OLAN BİR İNŞAAT İŞÇİSİNİ KURTARDIM VE HEMEN GERİ DÖNDÜM.

KİMSE DE FARKINA VARMADI

AMA HER GÜN OYUN OYNAMAYA DEVAM EDERSEM...

BİRİNCİ ATIŞ.

O DA NE? HAVADA GİDEN BİR IŞIK KÜMESİ... HERKES ONU GÖRDÜ...

...AMA STİV FARKINDA DEĞİL!

YİNE SÜPERMEN E İŞ DÜŞTÜ!

HEPİNİZ NEREYE BAKIYORSUNUZ?

S-STİV..ARKANA BAK...

TAMAM, ANLADIM! ŞİMDİ ARKAMA DÖNECEĞİM VE BİRİ SIRTIMA BUZ PARÇASI ATACAK!

BU KADAR MASKARALIK YETER!

AAAHH! BU KORKUNÇ BİR ŞEY! GİT, BAŞIMDAN!

LÜTFEN... BİRİ ONU.. UZAKLAŞTIRSIN!

GİDEMEM.., UZAK BİR DÜNYADAN SENİ BULMAK İÇİN GELDİM.

BENİ TANIMIYOR MUSUN?!

... KARDEŞİM?

AAAH!

BİRİSİ.. BENİ..ONDAN..

KUR-TARSIN!

AMAN TANRIM! O YARATIK STİV'E KARDEŞİM DEDİ

EĞER BU SADECE BİR ŞAKAYSA...

..HİÇ DE GÜZEL DEĞİL!

SAKİN OL, STİV! SÜPER NEFESİMLE ŞİMDİ SİZİ A.. YIRIRIM!

O YARATIK DA BELKİ BİZE NE DEMEK İSTEDİĞİNİ AÇIKLAR.

SÖYLEDİKLERİM TAMAMEN DOĞRUYDU DÜNYALI SÜPERMEN.

STİV'LE GERÇEKTEN KARDEŞ OLDUKLARINI SÖYLÜYOR.

ZATEN BEN HER ZAMAN SENİN OLAĞANÜSTÜ BİR KİŞİLİĞE SAHİP OLDUĞUNU SÖYLERDİM. KİH-KİH!

GÜL BAKALIM LOİS. O YARATIK ÇILDIRMIŞ OLMALI

BENİM ONUNLA HİÇBİR İLİŞKİM OLAMAZ!

BANA DAHA İYİ BAK...

ARAMIZDA MUTLAKA BİR BENZERLİK GÖRECEKSİN!

GAAAAK!

GALİBA HASTALANIYORUM! OLSEN... BENİ GALAKSİ BİNASINA GOTÜR!

ONU GÖTÜR, OLSEN. BEN DE STİV'İN KARDEŞİYLE KONUŞAYIM!

SÜPERMEN, O GİTMEŞİN! BURAYA ÖNEMLİ BİR GÖREVLE GELDİM!

ÖYLE Mİ? ANLAT BAKALIM! ÖNCE BENİ NEREDEN TANIDIĞINI SÖYLE!

BU GALAKSİDE TÜM UYGAR YARATIKLAR SENİ TANIR.

SENDEN YARDIM İSTİYORUM, SÜPERMEN.

NE KONUDA?

BEN ÖLMEK ÜZEREYİM!

GALAXY

BİZİM IRKIMIZDA, VÜCUDUMUZDA BULUNAN BEZLER YAŞAMIMIZ İÇİN GEREKLİ OLAN BİR HORMON SALGILAR! AMA BENİM BEZLERİM ARTIK GÖREVİNİ YAPAMIYOR!

VÜCUDUNA X IŞINIMLA BAKTIM.

..AMA SEN DE BİR HASTALIK GÖREMEDİM.

ŞU ANDA ÖYLE! TIPKI STİV LOMBARD GİBİ!

ORGANLARIN BİR İNSANINKİNE BENZİYOR.

O, BU DÜNYAYA BIRAKILDIĞINDA.

GALAXY ALL-STARS

...SİZİN ONU YABANCI GİBİ GÖRMEMENİZ İÇİN, VÜCUDU BİR İNSAN VÜCUDUNA BENZETİLMİŞTİ.

KUŞKUSUZ STİV BÖYLE GÖRÜNMEK İSTEMEZDİ!

OOO!

GALAXY ALL-STARS

AİLEM KARDEŞİMİ BÜYÜTEMEDİ BU DA BİZİM DÜNYAMIZDA AFFEDİLMEZ BİR GÜNAH OLARAK KABUL EDİLİR!

AİLEM ONA BAŞKA BİR DÜNYADA BAŞKA BİR...

"...YUVA BULMAK ZORUNDA KALDI, VE İYİLİKSEVERLİĞİ İLE TANINAN SİZİN DÜNYANIZA GELDİ!

"HASTANELERİNİZDEN BİRİNDE ÖLÜ DOĞMUŞ BİR BEBEK BULDULAR...

"...VE HASTANE BELGELERİNDE DEĞİŞİKLİK YAPARAK ÖLÜ BEBEĞİ, SİZİN STİV LOMBARD OLARAK TANIDIĞINIZ KARDEŞİMLE DEĞİŞTİRDİLER.

ASHERMAN, SEN BİR BİLİM ADAMISIN... BUNA İNANDIN MI?

BEN TELEVİZYONUN BİLİM DANIŞMANIYIM, PERRY... AMA BU KONUDA FİKİR YÜRÜTEMEM!

ÖNEMLİ OLAN SU... SÜPERMEN BUNA INANIYOR MU?

DEMEK STİV LOMBARD'IN GİZLİCE DEĞİŞTİRİLEN BİR ÇOCUK OLDUĞUNU SÖYLÜYORSUN?

EVET, DOĞRU!

BUNU ÖĞRENMENİN BİR YOLU VAR! DOĞRU ŞÖYLEYİP SÖYLEMEDİĞİN...

...YAKINDA ORTAYA ÇIKAR!

HEY, ÇOCUKLAR...

...OYUN ERTELENDİ Mİ YANİ?

...YARDIMIN İÇİN TEŞEKKÜRLER, OLSEN!

BİR BARDAK SOĞUK SU BENİ KENDİME GETİRİR.

KENDİMİ OYUNA ÇOK FAZLA KAPTIRDIM HERHALDE.

GARİP BİR YARATIĞIN GÖKTEN İNİP BANA KARDEŞİM DEDİĞİNİ SANDIM.
SON ZAMANLARDA ÇOK ÇALIŞTIM HERHALDE..
...BİRAZ DİNLENMEYE İHTİYACIM VAR.
STİV, OĞLUM, TÜM BUNLAR NE DEMEK OLUYOR, ANLATIR MISIN?
OO, MERHABA ANNE..
MERHABA BABA..!
SPLT TRFFN
NE OLUYOR BURADA..?
SAKİN OL, YAVRUM. FAZLA KONUŞUP KENDİNİ YORMA!
ANNEMLE BABANI BURAYA BİR SORUNU ÇÖZMEK İÇİN GETİRDİM STİV!
ONLAR GERÇEKTEN ANNENLE BABANSA, KANINIZ UYAR!
NE DİYORSUN, SÜPERMEN? STİV TABİİ BİZİM BEBEĞİMİZ.
ÇOCUK BİRAZ BÜYÜDÜ AMA, SÖYLEDİĞİN YİNE DE DOĞRU.
SONRA
AZ
BUNU
ORTAYA
ÇIKARIRIZ
HEY NEDEN ANNEMDEN KAN ALIYORSUN?
DURUMU KESİN OLARAK ANLAMAK İÇİN, STİV.
BİR ANNE NE ÖZVERİYE HAZIRDIR.
TE-.. ŞEKKÜRLER, BAYAN LOMBARD

AZ SONRA...

TAMAM, SÜPERMEN, SİMDİ ONA YANILDIĞINI SÖYLE!

KEŞKE SÖYLEYEBİLSEM..

...AMA ANNEMLE BABANIN KAN GRUBU SENİNKİNE UYMUYOR!

ONLARIN ÇOCUĞU DEĞİLSİN!

N-NE?! OLAMAZ BİR YANLIŞLIK OLMALI!

AMAN TANRIM!

DELİRİYORMUYUM ACABA? BU KORKUNÇ RÜYA OLMALI!

SAKİN OL, STİV!

BAY VE BAYAN LOMBARD, SİZİ EVE GÖTÜREYİM.

OHHH, OĞLUM.

VE SÜPERMEN İLE LOMBARD'LAR GİTTİĞİNDE...

TÜM HAYATIM MAHVOLDU! İNSAN BAZI ŞEYLERE İNANIYOR VE...

...KENDİNİ TANIDIĞINI SANIYOR...

...AMA SONRA BÖYLE BİRŞEY OLUNCA...

KARDEŞİMİN HİSLERİNİ ANLIYORUM. SENİN VARLIĞINI ÖĞRENİNCE, BEN DE ŞOK GEÇİRDİM.

O-ÖYLE Mİ?!

TABİİ! ASLINDA SENİNLE KARŞILAŞMAK İSTEMEZDİM... AMA HAYATIM TEHLİKEDE!

TEHLİKEDE Mİ?

AZ SONRA...

GEÇ KALDIĞIM İÇİN ÖZÜR DİLERİM, STİV AMA ANNENLE BABANI YATIŞTIRMAM GEREKTİ.

JİM, STİV İLE O YABANCI NEREDE?

AZ ÖNCE GİTTİLER. ONLARI DURDURMAYA ÇALIŞTIM...
BUNDAN ENDİŞE EDİYORDUM GEL JİM!..
AMA STİV SANKİ ŞOK GEÇİRMİŞ GİBİYDİ.
...AKILSIZCA BİR İŞ YAPMADAN STİV'İ DURDURMALIYIZ!
STİV HER ZAMAN AKILSIZCA İŞLER YAPAR!
SÜPERMEN STİV İLE O YABANCININ KARDEŞ OLDUĞUNA İNANMIYORSUN, DEĞİL Mİ?
NE SÖYLEYECEĞİMİ BİLMİYORUM...
...AMA STİV ŞU ANDA KORKUNÇ BİR DUYGUSAL GERİLİM İÇİNDE, VE HATA YAPMASI ÇOK DOĞAL.
STİV'İN BU HALE GELMESİNE O YARATIK SEBEP OLDU!
İŞTE ORADALAR.
STİV, DUR! NE YAPTIĞINI BİLMİYORSUN!
YARARI YOK... STİV BENİ DİNLEMİYOR! YABANCININ PEŞİNDEN GİDİYOR
SÜPERMEN STİV'İ YAKALA!
AMA..
ŞU PARLAK DAİRENİN ÖBÜR TARAFINDAN, BİRİ STİV'İ ÇEKİYOR!
TÜM GÜCÜMÜ KULLANIRSAM, STİV İKİYE AYRILABİLİR.

AMAN TANRIM... KAYBOLDU!

ONU TAKİP ETMELİYİM...

..ÇOK GEÇ! DAİRE GİTTİ

VAY CANINA, NEREYE GİTTİLER?

KEŞKE BİLSEYDİM! HERHALDE BAŞKA BİR GEZEGENE GİTTİLER! O GARİP YABANCI İSTEDİĞİNİ-

..ELDE ETTİ!

O DAİRELERDEN BİR TANE DE SEN YAPIP ONLARI İZLEYEMEZ MİSİN?

ONLARI İZLEMEK İÇİN BELKİ BİRŞEYLER YAPABİLİRİM.

THUMP

HA? O DA NE?

AMAN TANRIM! BU STİV... BİRKAÇ SANİYE İÇİNDE GERİ DÖNDÜ..

AMA HALİNE BAK!

SELAM, OLSEN. SANA ANLATACAKLARIM VAR! AMAN!

TÜM FİZİKSEL GÜCÜNÜ KAYBETMİŞ!

HÜCRELERİNDEKİ ENERJİYİ ÇALMIŞLAR!

STİV KENDİSİNİ MÜKEMMEL BİR SPORCU YAPAN TÜM NİTELİKLERİ YİTİRMİŞ

HA? NEREYE GİDİYORSUN?

TUZAĞIN İÇİNE GİDİYORUM, JİMMY!

EĞER STİV'E VARDIM ETMEK İSTİYORSAM...

...BAŞKA SEÇENEĞİM YOK!

ÇELİK ADAM BİR AN İÇİN EVRENDE KAYBOLDUĞUNU SANAR...

AMA SONUNDA BAMBAŞKA BİR DÜNYAYA GELDİĞİNİ GÖRÜR...

BURASI YABANCININ DÜNYASI OLMALI!

HERKES BU GARİP ARENADA TOPLANMIŞ!

ACABA SORULARIMIN CEVABINI BURADA BULABİLECEK MİYİM?

BURADA OLMAN ÇOK GARİP!
HASTA OLDUĞUNU SÖYLEMİŞTİN. O YÜZDEN SENİ BU OLİMPİYATLARDA DEĞİL DE...
... HASTANEDE BULACAĞIMI SANDIM!
AA, SÜPERMEN GELMEKLE İYİ ETTİN!
BİRAZ DUR, ŞU ATIŞIMI YAPAYIM!
HAH! HERHALDE REKORU KIRDIM!
TWANG
NE REKORU? BURADA NELER OLUYOR?
TÜM BUNLARIN STİV'E ANLATTIKLARINLA BİR İLGİSİ VAR MI?
HAYIR, YOK! ARKADAŞINA SÖYLEDİKLERİMİN...
...TÜMÜ YALANDI! HATTA GİZLİ YETENEĞİMİ KULLANARAK, YAPTIĞIN KAN TESTİNİN SONUCUNU DA DEĞİŞTİRDİM!
STİV BENİM KARDEŞİM DEĞİL!
ÇEVRENE BİR BAK! HER YERDE SPOR YAPILIYOR...
... BU OYUNLAR HALKIMIZ İÇİN VAZGEÇİLMEZ BİR TUTKUDUR!

HALK GÜNLÜK YAŞAMIN TEKDÜZELİĞİNDEN ANCAK BU OYUNLARLA KURTULUYOR...

...YOKSA HERKES SIKINTIDAN PATLARDI.

YANİ BAŞKA DÜNYALARIN İNSANLARINI BURAYA GETİRİP YARIŞTIRIYORSUNUZ!

HAYIR, YANLIŞ ANLADIN YARIŞAN ONLAR DEĞİL...

...BİZ YARIŞIYORUZ

AMA TABİİ ONLARIN ATLETİK YETENEĞİNİ ÇALMAMIZ GEREKİYOR... ONLARI KANDIRIP DÜNYAMIZA GETİRİYORUZ.

HİSLERİYLE OYNAYARAK BUNU BAŞARIYORUZ.

ARKADAŞIN STİV LOMBARD OYUNUMUZA KANDI...SEN DE KANDIN!

KOLLARIYLA SALDIRARAK ÜSTÜME GELİYORLAR.

ARRRRGHH!

ARKADAŞINI KANDIRIP BURAYA GETİRMEK PLANIMIZIN SADECE İLK BÖLÜMÜYDÜ, SÜPERMEN!
TÜM GALAKSİDEKİ EN ÜSTÜN FİZİKSEL GÜCE SAHİP OLDUĞUNDAN, ASIL HEDEFİMİZ SENDİN.
SENİ AYLARCA İZLEDİK... VE LOMBARD İLE OLAN YAKIN ARKADAŞLIĞINI FARKETTİK.
STİV SADECE BİR YEMDİ!
TAŞIMADA KULLANDIĞIMIZ DAİRELER, YALNIZ İNSANLAR ONA KENDİ İSTEĞİYLE GİRDİĞİ ZAMAN İŞ GÖRÜR.
BU YÜZDEN ÖNCE LOMBARD'I SONRA DA SENİ KANDIRDIK.
AKSİ TAKDİRDE SİZİ BURAYA GETİRMEMİZ MÜMKÜN DEĞİLDİ...
EH?
YETERİ KADAR KONUŞTUK!
WHOM!
BU KOMEDİ FAZLA UZADI.
BİZİ ALDATTIN!
BANA TUZAK KURDUĞUNUZU BİLİYORDUM! BU YÜZDEN BİR HİLEYE BAŞVURDUM!
VÜCUDUMDA TİTREŞİM YARATARAK, SİZİN ENERJİMİ ÇALMANIZI ENGELLEDİM!
AAAH!

SİMDİ BENİMLE DÜNYAYA GELECEKSİN... VE STİV'DEN ÇALDIĞIN ENERJİYİ GERİ VERECEKSİN!
SONRA SENİ GERİ YOLLARIM...
...EĞER BİR DAHA SPORCULARI KANDIRDIĞINIZI GÖRÜRSEM, BU SİZİN İÇİN HİÇ İYİ OLMAZ!
PEKİ SÜPERMEN, NASIL İSTERSEN ÖYLE OLSUN!
BÖYLECE, AZ SONRA GALAKSİ DÜNYASINDA...
WGBS
JİMMY, LOİS, ÇOK KORKUN, BİRŞEY Dİ!
SÜPERMEN O GARİP YARATIKLA GERİ DÖNENE KADAR, KENDİ BENLİĞİME YABANCI KALDIM.
YAYINA ON SANİYE KALDI, ARKADAŞLAR! KLARK, YERİNE GEÇ!
DÜNYANIN EN BECERİKSİZ VE SAKAR KİŞİSİ OLMUŞTUM.
AAH!
SÖZÜMÜ GERİ ALIYORUM! SAKARLIKTA KİMSE...
...KLARK'LA BOY ÖLÇÜŞEMEZ!
HA HA HAHAHA
NUMARADAN DÜŞMEKLE AMACIMA ULAŞTIM!
STİV TEKRAR ESKİ SEVİMLİ HALİNE DÖNDÜ..
...VE ÇİFTE YAŞAMI KÖTÜ BİR ANI OLARAK GERİDE KALDI!

12

Türkiye'de yayın hakkı B YAYINLARI na aittir.
(BİLKA-Bilim Kültür Araştırma, Yayıncılık Ltd.Şti.)

MÜZEDEKİ VAZO!

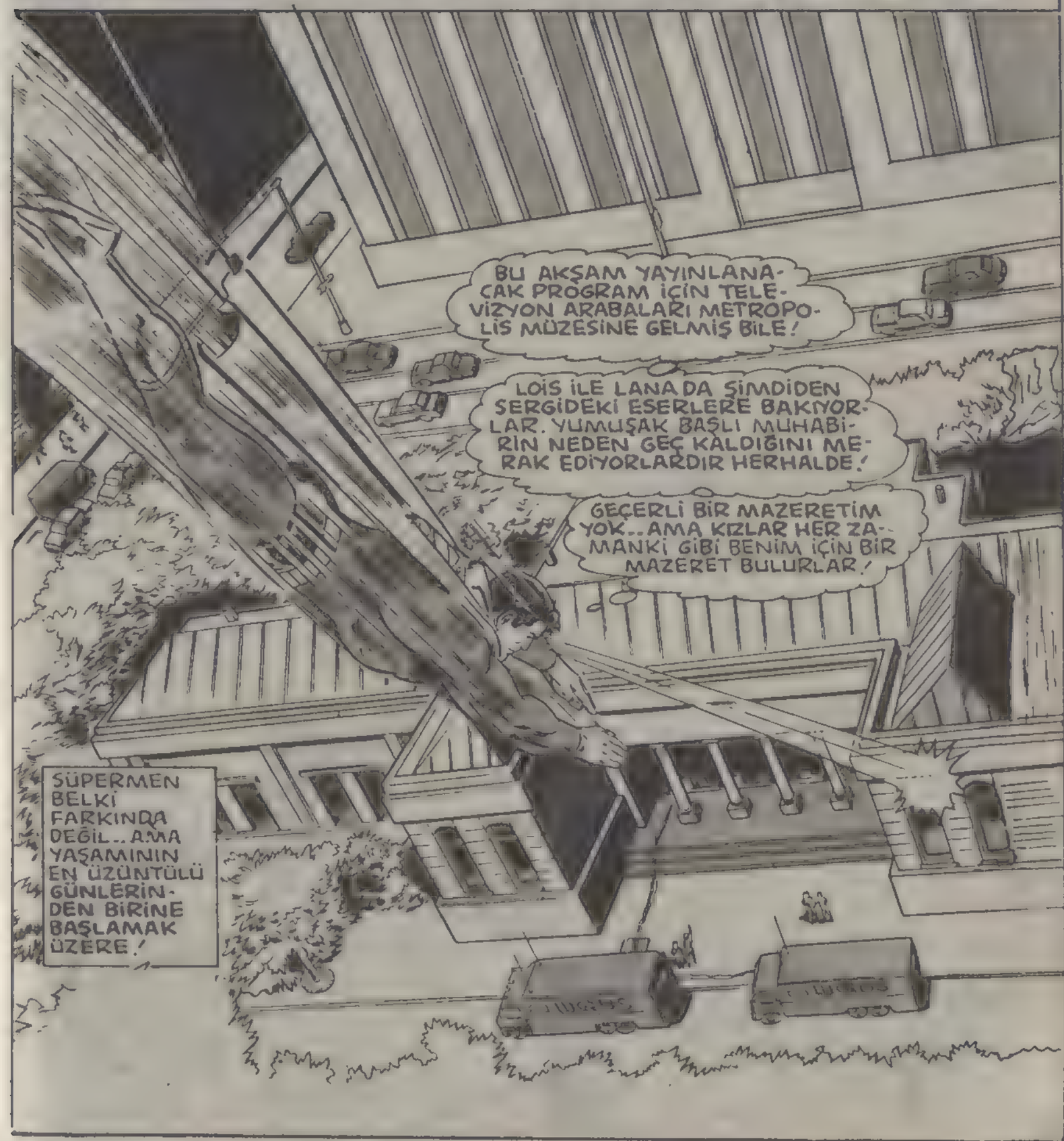

BABAN BU GÜNLERDE ÇOK GURURLU OLMALI, LANA.. VENEDİK KANALLARINDA 16 NCI YÜZYILDAN KALMA BİR CAM İMALATHANESİNİ ORTAYA ÇIKARDI!

EVET, LOİS.. GERÇEKTEN GURURLU!

KLARK YİNE İŞE GEÇ KALDI. ONUN YOKLUĞUNU NASIL GİDERECEĞİZ?

BİRİ BENİM İSMİMİ Mİ SÖYLEDİ?

SONUNDA GELDİN! NEDEN GEÇ KALDIĞINI SÖYLEME DE BİZ BULALIM.. KLARK KENT HAYRANLARI KULÜBÜ'NDE İMZA VERDİN!

TAKSİ BULAMADIĞIN IÇIN BURAYA KADAR KOŞTUN.. AMA DINLENMEK İÇIN HER SOKAK KÖŞESINDE DURDUN!

HER NEYSE...!

KAMERALAR VE IŞIKLAR HAZIR! PEKİ HERKES NEREDE?

EĞER KAMERAMANLARI SORUYORSAN, ÖĞLE YEMEĞINDEN DAHA DÖNMEDİLER!

PROFESÖR LANG İSE MÜZE MÜDÜRÜYLE BİRLİKTE MÜZEYİ GEZİYOR!

HERHALDE DIŞARIDA RÜZGAR VAR.. SAÇIN BOZULMUŞ!

OO.. KIMLIĞIMİ DEĞİŞTİRİRKEN SUPERMEN'IN BUKLESINI DÜZELTİYORDUM. IYİ TARAYAMAMIŞIM HERHALDE!

TEŞEKKÜRLER, LOIS!

NE HARIKA BIRŞEY.. 300 YIL ÖNCE ELDE YAPILMIŞ...

POP

KA-BLAAK

OHH! O DA NE?
LAMBALARDAN BİRİ YANDI HERHALDE!
AMAN TANRIM... FARKINDA OLMADAN ELİMDEKİ KÜÇÜK VAZOYU DÜŞÜRDÜM!
KRİNKLE
BUNU GÖRÜNCE BABAM BENİ ÖLDÜRÜR!
BU BİR KAZAYDI, LANA! PROFESÖR ÖNCE ÜZÜLECEKTİR.. AMA SONRA SENİ AFFEDER!
TABİİ.. BELKİ ON YIL SONRA AFFEDER!
SEN DE Mİ? BANA DA AYNI ŞEY OLUYOR!
OHH! VÜCUDUM YANIYOR SANKİ.. HERHALDE KAZANIN ETKİSİNDEN OLMALI!
SEN DE HİSSEDİYOR MUSUN, KLARK?
EVET LOİS.. BANA DAHA ÖNCE HİÇ BÖYLE BİRŞEY OLMAMIŞTI!
İŞİN GARİBİ DE ŞU: YANMA BANA FAZLA ACI VERMİYOR.. AMA VÜCUDUMU ETKİLEYEBİLİYOR!
BELKİ X IŞINIMLA BUNU ÖĞRENEBİLİRİM...
İNANILIR GİBİ DEĞİL! O KÜÇÜK VAZO YÜZYILLAR ÖNCESİNİN MİKROPLARINI TAŞIYORMUŞ.. BU MİKROPLAR O KADAR GÜÇLÜ Kİ LOİS VE LANA'NIN DERİSİNDEN GEÇTİĞİ GİBİ BENİM DİRENÇLİ DERİMİ DE AŞABİLMİŞ!

O MİKROPLAR ÇEVREYE YAYILMIŞ, BAŞKALARINI DA ETKİLEMESİ AN MESELESİ!

EĞER MÜZEDEN DIŞARI ÇIKACAK OLURLARSA, TÜM METROPOLİS MİKROPLANIR!

O ANDA MÜZE MÜDÜRÜYLE PROFESÖR GERİ DÖNER...

ŞUNU SÖYLEMELİYİM, BAYAN STANYON, MÜDÜRLÜK GÖREVİNDE ÇOK BAŞARILI OLMUŞSUNUZ..

OOO.. ZAVALLI VAZOM! NASIL OLDU BU?

PROFESÖR LANG İLE MÜZE MÜDÜRÜ ÜZÜNTÜYLE LANA İLE LOİS'İN AYAKLARI DİBİNDE DURAN KIRIK VAZO PARÇALARINA EĞİLİRLER.. O SIRADA KİMSE KLARK KENT'E BAKMAMAKTADIR...

ŞİMDİ HERKES KIRIK VAZOYLA İLGİLENİYOR. ÇEVREMDE DÖNÜP ISI SAÇAN BAKIŞIMLA BAKARSAM...

...ETRAFTAKİ MİKROPLARI BUHARLAŞTIRABİLİR VE BAŞKALARININ MİKROP KAPMASINI ÖNLEYEBİLİRİM!

KIZIM, BUNUN BUNUN DÜNYADA BU TÜRDEN TEK VAZO OLDUĞUNU BİLİYOR MUYDUN?

SİZE TELEVİZYON İÇİN BELGESEL FİLM HAZIRLAMAYI ÖNERMESEYDİM, BÜTÜN BUNLAR OLMAZDI...

GARİP! BU MİKROPLARDA AŞİNA OLDUĞUM BİRTAKIM İZLERE RASTLADIM...

AZ SONRA, ÜÇ KİŞİ SERGİ ODASINDAN DIŞARI ÇIKARLAR VE BABA İLE KIZIN ÖZEL OLARAK GÖRÜŞMESİ İÇİN ONLARI YALNIZ BIRAKIRLAR...

PROFESÖR ÇOK KIZGINDI! SİZ ONU DAHA İYİ TANIYORSUNUZ. ÖFKESİ ÇABUK GEÇER Mİ?

LANA ON YILDA GEÇECEĞİNİ SÖYLÜYOR! AMA BEN ÖYLE DÜŞÜNMÜYORUM!

KLARK, HAZIRLANMAYA BAŞLAYALIM MI...?
AMAN TANRIM..NE OLDU, KLARK? HAYALET GİBİ SARARDIN!
İYİ GÖRÜNMÜYOR! SEN ONU BİR KOLTUĞA OTURT, BEN DE DOKTOR ÇAĞIRAYIM!

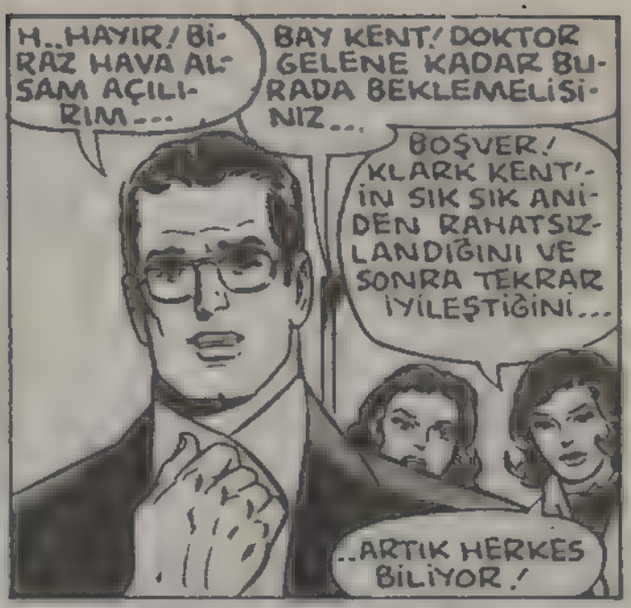
H..HAYIR! BİRAZ HAVA ALSAM AÇILIRIM...
BAY KENT! DOKTOR GELENE KADAR BURADA BEKLEMELİSİNİZ...
BOŞVER! KLARK KENT'İN SIK SIK ANİDEN RAHATSIZLANDIĞINI VE SONRA TEKRAR İYİLEŞTİĞİNİ...
..ARTIK HERKES BİLİYOR!

ÇOĞU KİMSE ONU KARASEVDALI SANIYOR..AMA BU KEZ DURUM DAHA DA KÖTÜ...
..DEMİN Kİ YANMAYLA İLGİLİ BİRŞEY OLABİLİR!
YANMAYLA MI İLGİLİ?

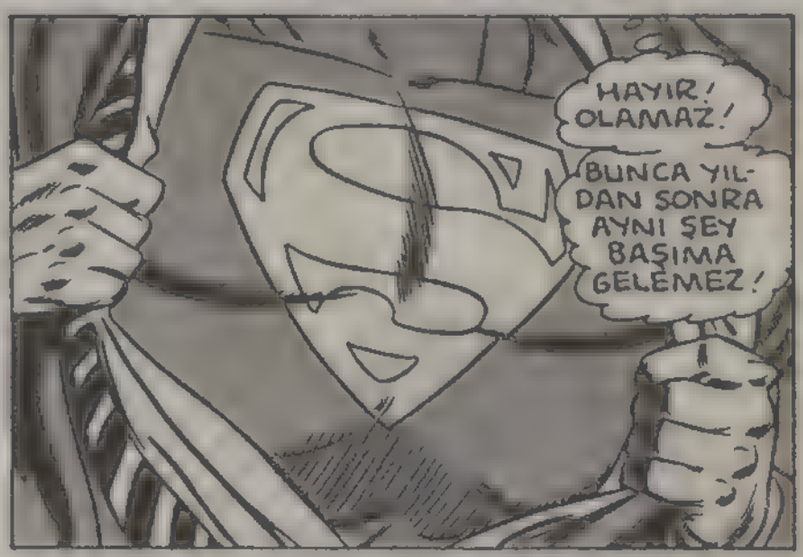
HAYIR! OLAMAZ!
BUNCA YILDAN SONRA AYNI ŞEY BAŞIMA GELEMEZ!

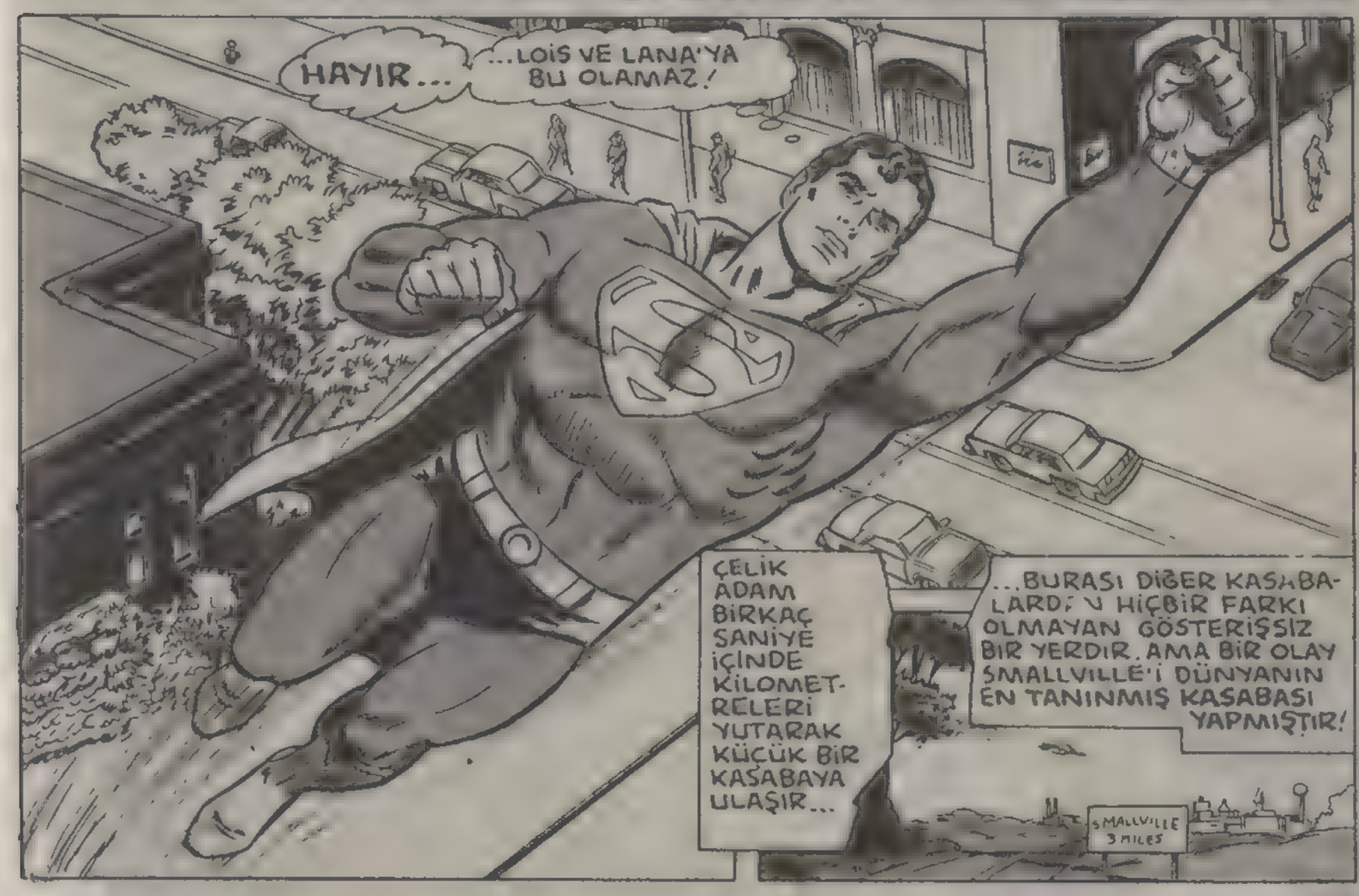
HAYIR...
...LOİS VE LANA'YA BU OLAMAZ!
ÇELİK ADAM BİRKAÇ SANİYE İÇİNDE KİLOMETRELERİ YUTARAK KÜÇÜK BİR KASABAYA ULAŞIR...
...BURASI DİĞER KASABALARDA HİÇBİR FARKI OLMAYAN GÖSTERİŞSİZ BİR YERDİR. AMA BİR OLAY SMALLVILLE'İ DÜNYANIN EN TANINMIŞ KASABASI YAPMIŞTIR!
SMALLVILLE 3 MILES

SMALLVILLE: KRİPTON GEZEGENİNDEN GELEN KÜÇÜK BİR BEBEK BU EVDE BÜYÜMÜŞ VE KENDİSİNİ EVLAT EDİNEN...

...ANNE VE BABASI MARTHA İLE JONATHAN KENT'İN SEVGİSİYLE YETİŞMİŞTİR!

MAPLE CADDESİ'NDEKİ BU EV BİR AİLE DOSTU OLAN POLİS ŞEFİ DOUGLAS PARKER'İN HİMAYESİNDE HİÇ DEĞİŞTİRİLMEDEN MUHAFAZA EDİLMİŞTİR...

O GÜN EV ISSIZ DEĞİLDİR.. SORUNLARI OLAN BİR KONUK YILLAR ÖNCE MUTLU SAATLER GEÇİRDİĞİ MUTFAK MASASINDA OTURMAKTADIR...

BİR ZAMANLAR ANNE VE BABASI İLE BİRLİKTE OTURDUĞU BOŞ SANDALYELERE BAKAN ÇELİK ADAM ACI BİR HATIRASINI ANIMSAR...

BUNCA YILDAN SONRA O KORKUNÇ OLAYI TÜM AYRINTILARIYLA HATIRLIYORUM...

"..ANNE VE BABAMI KARAYIP ADALARINA TATİLE GÖNDERMİŞTİM...

İNANILIR GİBİ DEĞİL, MARTHA! KOLEKSİYONUM İÇİN DENİZ KABUĞU TOPLARKEN, BU ESKİ SANDIĞI BULDUM! İÇİNDE TABANCALAR, PALALAR VE YIRTIK BİR TİRŞE VAR...

BELKİ DE TİRŞEDE GİZLİ BİR HAZİNENİN YERİ VARDIR! NELER YAZIYOR?

BU, "TAHTA BACAK" MORGAN ADLI BİRİNİN HATIRA DEFTERİNDEN YIRTILMIŞ BİR YAPRAK.. BU ADADA MAHSUR KALMIŞ!

BAK, JONATHAN... YAZILDIĞI TARİH 16 TEMMUZ 1717!

VAY CANINA! DEMEK BU KORSAN SANDIĞI 200 YILDAN DA ESKİ!

16 Temmuz 1717
Ben Tahtabacak Morgan. Bugün dünyanın en vahşi korsanı tarafından gemiden atıldım. Bu adaya sürülmemin nedeni

"ONLARI ZİYARETE GİTTİĞİMDE, ANNEM VE BABAM KENDİLERİNİ 1717 YILINA GÖTÜRMEMİ İSTEDİLER...

1950
1923
1815
1761
1730

"...BÖYLECE TAHTABACAK MORGAN'IN ADAYA ÇIKIŞINI İZLEYEBİLECEKLERDİ..

"ONU ADAYA SÜREN KİŞİNİN, KÖTÜLÜĞÜYLE ÜNLÜ BİR KORSAN OLAN "KARASAKAL" EDWARD TEACH OLDUĞU ORTAYA ÇIKTI...

SANKİ TARİHİ YENİDEN İZLİYORUZ, MARTHA!

ŞŞŞ! YÜKSEK SESLE KONUŞMA, BABA! TAHTABACAK TURİSTLERİ SEVEN BİR TİPE BENZEMİYOR!

"18. YÜZYILDA GEÇİRDİĞİMİZ BÜYÜLEYİCİ BİRKAÇ SAATTEN SONRA, YENİDEN ZAMAN İÇİNDE YOLCULUK YAPIP...

"...20'NCİ YÜZYILA GERİ DÖNDÜK...

1915
1930
1890
1810
1710

EVET, DOĞRU! GEÇİRDİĞİMİZ NEŞELİ GÜNLERİ ÖLENE KADAR HATIRLAYACAĞIZ!

HEP BİRLİKTE MÜKEMMEL BİR TATİL YAPTIK, OĞLUM!

"TATİLDEN HEP BİRLİKTE DÖNERKEN...

"...ÜZÜNTÜLÜ GÜNLERİN YAKLAŞMAKTA OLDUĞUNU HİÇ TAHMİN EDEMEZDİM! SMALLVILLE'E DÖNDÜĞÜMÜZÜN ERTESİ GÜNÜ İLK HASTALIK BELİRTİLERİ BAŞGÖSTERDİ...

BU HASTALIK HER NE İSE, ANNENLE BEN AYNI ŞEYE YAKALANDIK! İKİMİZ DE BU SABAH YÜKSEK ATEŞLE UYANDIK!

SEN YAT, BABA! BEN DOKTOR BURKE'YI ÇAĞIRAYIM!

"ANNE VE BABAMI İNCELEYEN DOKTOR BURKE, METROPOLİS'E TELEFON EDİP, BİR UZMAN DOKTOR ÇAĞIRDI...

KUŞKULARINI TELEFONDA SÖYLEMİŞTİN, HERBERT.. NE YAZIK Kİ TEŞHİSİNE KATILMAK ZORUNDAYIM!

"DOKTORLAR KOYDUKLARI TEŞHİSİ BANA SÖYLEDİKLERİNDE, İLİKLERİME KADAR TİTREDİM...

ANNENLE BABAN DÜNYA ÜZERİNDE YÜZ YILDAN BERİ GÖRÜLMEYEN TROPİKAL VEBA HASTALIĞINA YAKALANMIŞLAR!

BU HASTALIK YALNIZ YETİŞKİNLERE BULAŞIR! SANA BULAŞMAZ!

AMAN TANRIM!

"İLK ÖNCE, HEMEN KENDİMİ SUÇLADIM.

"AMA ASIL YAPMAM GEREKEN ŞEY, BİR ÇARE BULMAKTI.. ANNEMLE BABAM GİDEREK TÜKENİYORLARDI!

"DOKTORLAR BANA ATEŞLİ VEBANIN TEDAVİSİ OLMADIĞINI SÖYLEDİLER.. ÖNERDİKLERİ ŞEY HASTALARI ÖLENE KADAR RAHAT ETTİRMEKTİ!

"TABİİ, BEN ONLARIN SÖYLEDİKLERİNE PEK KULAK ASMADIM.. VE TÜM SÜPER GÜÇLERİMİ KULLANARAK BİR ÇARE ARAMAYA KOYULDUM...

UZAK ORMANLARDAN YABANİ OTLAR VE YAPAY SERUMLAR GETİRDİM...

BİRİNİN İŞE YARAMASI GEREK!

"AMA BÜTÜN YAPTIĞIM ŞEYLER BAŞARISIZLIKLA SONUÇLANDI...

"SON ÇARE OLARAK, SÜPER TIRNAĞIMLA KENDİ DERİMİ DELDİM... VE KOLUMA BİR TÜP YERLEŞTİREREK ANNE VE BABAMA SÜPER-KAN NAKLİNE BAŞLADIM!

HERHALDE BU KAN ONLARA SÜPER GÜÇ KAZANDIRIR.. YA DA EN AZINDAN HASTALIĞI YENMELERİNİ SAĞLAR!

"AMA BÜYÜK BİR ÜZÜNTÜYLE GÖRDÜM Kİ, SÜPER-KANIM ÇOK SEVDİĞİM BU İKİ İNSANIN ÖLÜMÜNE ENGEL OLAMIYORDU!

KANIM ÇOK GÜÇLÜ OLMASINA RAĞMEN, VÜCUTLARINDA BULUNAN MİKROPLARA KARŞI KOYAMADI!

"HERŞEYİ DENEDİM, AMA SONUNDA BUNUN SÜPERMEN'İN BİLE ÖNLEYEMEYECEĞİ BİR FELAKET OLDUĞUNU KABUL ETMEK ZORUNDA KALDIM...

ÇOK YAZIK! ANNEMİN NABZI ARTIK ATMIYOR!

ÖLDÜ...

"BABAM DA AZ SONRA ÖLDÜ. BU DURUM KARŞISINDA GÖZYAŞLARIMI TUTAMADIM VE ONLARDAN ÖĞRENDİĞİM DEĞERLİ ŞEYLERİ TÜM HAYATIM BOYUNCA KULLANACAĞIMI KENDİ KENDİME TEKRARLADIM...

BEN ONLARSIZ YAŞAMIMI NASIL SÜRDÜRECEĞİM?

"KENDİMİ HALA SUÇLU HİSSEDİYORDUM.. MORGAN'IN HATIRA DEFTERİNDEN YIRTILAN SAYFAYI MÜZEYE GÖTÜRDÜM VE ORADA HEM DEFTERİ HEM DE SAYFANIN DİĞER PARÇASINI BULDUM.."
DEMEK TAHTABACAK DA VEBALIYMIŞ!
16 Temmuz 1717
Ben, Tahtabaca'k Morgan, bugün dünyanın en vahşi korsanı tarafından gemiden atıldım! Bu adaya sürülmemin nedeni ateşli vebaya yakalanmış olmamdı!
EVET, MİKROSKOPİK BAKIŞIMLA HEM HATIRA DEFTERİNDE HEM DE YIRTIK SAYFADA VEBA MİKROBU OLDUĞUNU GÖRDÜM! ISI SAÇAN BAKIŞIMLA ONLARI YOKEDEYİM!
SONUNDA YAŞAMIMI ONLARSIZ SÜRDÜRMEYİ BAŞARDIM!
AMA BANA EN ÇOK İHTİYAÇLARI OLDUĞU BİR ANDA, ONLARA YARDIM ETMEKTEN ACİZ KALDIĞIM İÇİN KENDİMİ HALA AFFEDEMİYORUM!
BU BAŞARISIZLIK BENİM İÇİN UZUN YILLAR BOYUNCA SIRTIMDA TAŞIDIĞIM BİR YÜK OLDU...
...AYNI ACI OLAYIN TEKRARLANDIĞINI GÖRMEK SÜPERMEN'İ BİLE ÇILDIRTABİLİR...
...ÇOK SEVDİĞİM İKİ KİŞİNİN DAHA KÖTÜ KADERE KURBAN GİTMESİNE SEYİRCİ KALMAK İSTEMEM.. YANİ...
...LOİS İLE...
..LANA'NIN!

AYNI OLAYIN TEKRARLANMASINA İZİN VEREMEM!
KRAAACKKKKK!
ANNE VE BABAMIN ÖLÜMÜ BENDE OYLE BÜYÜK BIR ŞOK ETKİSİ YARATMIŞ Kİ, ONLARI ÖLDÜREN MIKROBUN ÖZELLİKLERİNİ AKLIMDA TUTAMAMIŞIM!
BU YÜZDEN BUGÜN MÜZEDE GÖRDÜĞÜM MIKROBUN AYNI MİKROP OLDUĞUNU ANLAMAM BİRKAÇ DAKIKA SÜRDÜ!
PROFESOR LANG'IN VENEDİK'TE ORTAYA ÇIKARDIĞI CAM IMALAT HANESİ, TAHTABACAK MORGAN'IN VEBADAN OLMESİNDEN YUZ YIL ÖNCE YAPILMIŞ!
DEMEK Kİ VEBA SALGINI TÜM AVRUPA'YA YAYILMIŞ!
KIRILAN VAZOYU İMAL EDEN KİŞİ DE AYNI HASTALIĞA YAKALANMIŞ OLMALI!
ÇELİK ADAM KUZEYE DOĞRU YÖNELİRKEN, TÜM BENLİĞİ UMUT VE KARARLILIKLA DOLUYDU...
İLK ÖNCE YALNIZLIK KALESİNE GİDEYİM!
ORADA LOIS İLE LANA'YI KURTARMAK İÇİN PLANIMI YAPABİLİRİM!
KABLAMM
İLK YAPACAĞIM ŞEY...
AMAN TANRIM! NASIL BU KADAR APTAL OLABİLİRİM? BİR SES UĞULTUSUNA YOL AÇTIM!

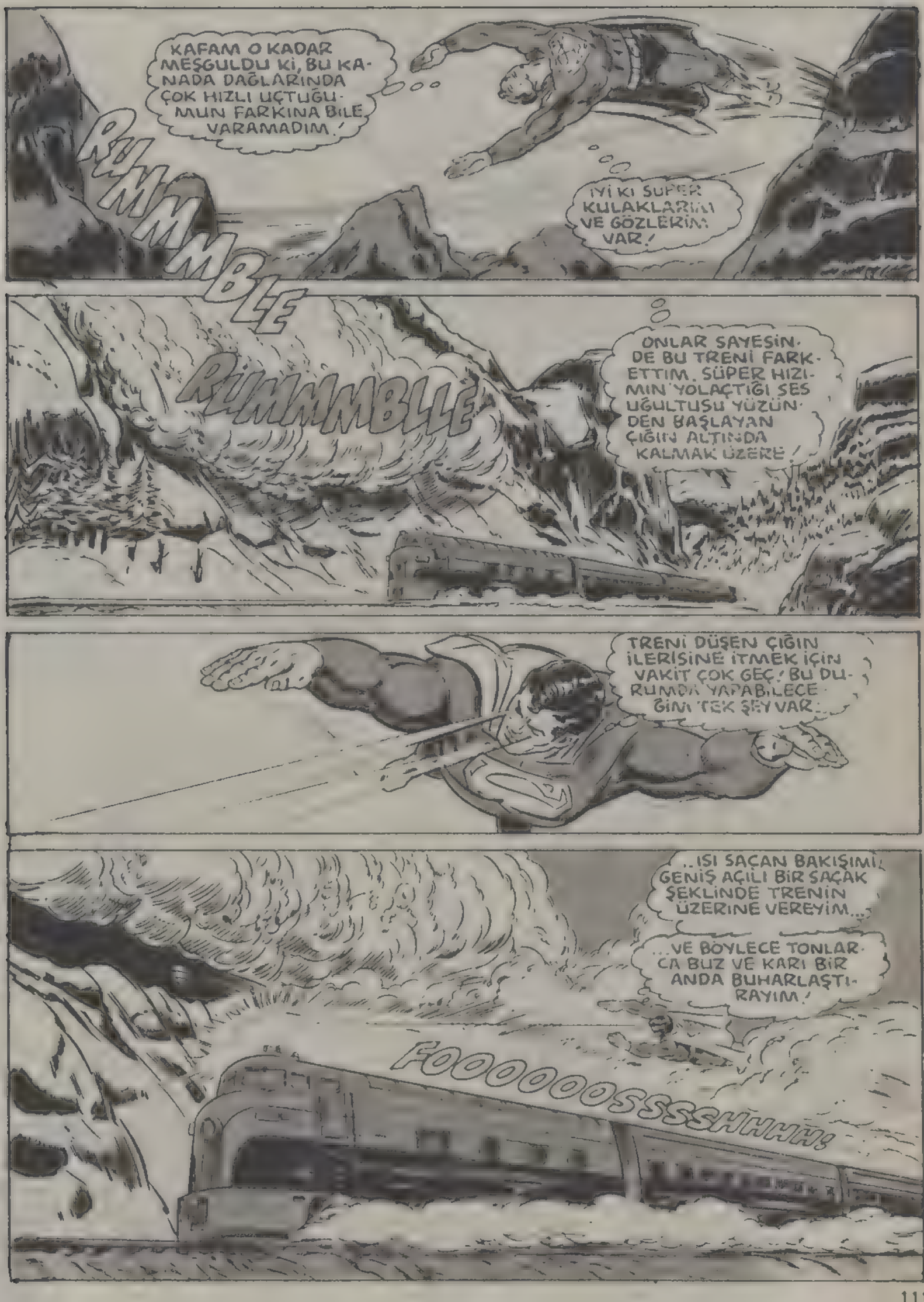
KAFAM O KADAR MEŞGULDU Kİ, BU KANADA DAĞLARINDA ÇOK HIZLI UÇTUĞUMUN FARKINA BİLE VARAMADIM.!
İYİ Kİ SÜPER KULAKLARIM VE GÖZLERİM VAR!
RUMMBLE
RUMMMBLE
ONLAR SAYESİNDE BU TRENİ FARKETTİM. SÜPER HIZIMIN YOLAÇTIĞI SES UĞULTUSU YÜZÜNDEN BAŞLAYAN ÇIĞIN ALTINDA KALMAK ÜZERE!
TRENİ DÜŞEN ÇIĞIN İLERİSİNE İTMEK İÇİN VAKİT ÇOK GEÇ! BU DURUMDA YAPABİLECEĞİM TEK ŞEY VAR...
..ISI SAÇAN BAKIŞIMI GENİŞ AÇILI BİR SAÇAK ŞEKLİNDE TRENİN ÜZERİNE VEREYİM...
...VE BÖYLECE TONLARCA BUZ VE KARI BİR ANDA BUHARLAŞTIRAYIM!
FOOOOOOSSSSHHHH!

SÜPERMEN TRENİ ÇIĞ BÖLGESİNİN DIŞINA ÇIKARDIKTAN SONRA...

AMAN TANRIM! BU BÜYÜK FELAKETTEN BİZİ SÜPERMEN'İN KURTARACAĞINA KİM İNANIRDI?

TRENİMİZİN KURTULMASINI ONA BORÇLUYUZ, ANDRE! ONA NEDEN SÜPERMEN DEDİKLERİNİ ŞİMDİ ANLIYORUM!

TRENDEKİLER ÇIĞIN BAŞLAMASINA BENİM YOL AÇTIĞIMI BİLSELER, BANA BU KADAR MÜTEŞEKKİR OLMAZLARDI!

HEMEN KALEYE GİDİP ÇALIŞMAYA BAŞLASAM İYİ OLACAK!

AMA O SIRADA, BİRKAÇ YÜZ KİLOMETRE KUZEYDE...

İSTEDİĞİN FİDYEYİ ELDE ETMİŞ OLABİLİRSİN, HEGAN.. AMA AŞAĞIDAKİ BUZ TUTMUŞ TUNDRADA BİRKAÇ SAATTEN FAZLA YAŞAYACAĞINI DÜŞÜNÜYORSAN ALDANIYORSUN!

UÇAĞI İSTEDİĞİM YERE GETİRMEKLE SEN ÜZERİNE DÜŞENİ YAPTIN, KAPTAN...

...İŞİN GERİSİ BANA KALIYOR!

KIPIRDAMAYIN! ŞİMDİ İKİ MİLYONLA BERABER AŞAĞI ATLAYACAĞIM!

ADAM BÜYÜK BİR CESARETLE UÇAKTAN ATLAR VE AZ SONRA PARAŞÜTÜ AÇILIR...

EĞER ATLAYIŞIMI DOĞRU YAPTIYSAM, AŞAĞIDA BENİ BEKLEYEN KAR OTOMOBİLİNİN YAKININA DÜŞECEĞİM!

ÖNÜNLE EN YAKIN HAVAALANINA BİR SAATTE GİDERİM.. SONRA DA VER ELİNİ RİO!

WHOOOSSHH

?!? RÜZGARA BENZEYEN BU SES DE NE? GİTTİKÇE DAHA ŞİDDETLENİYOR!

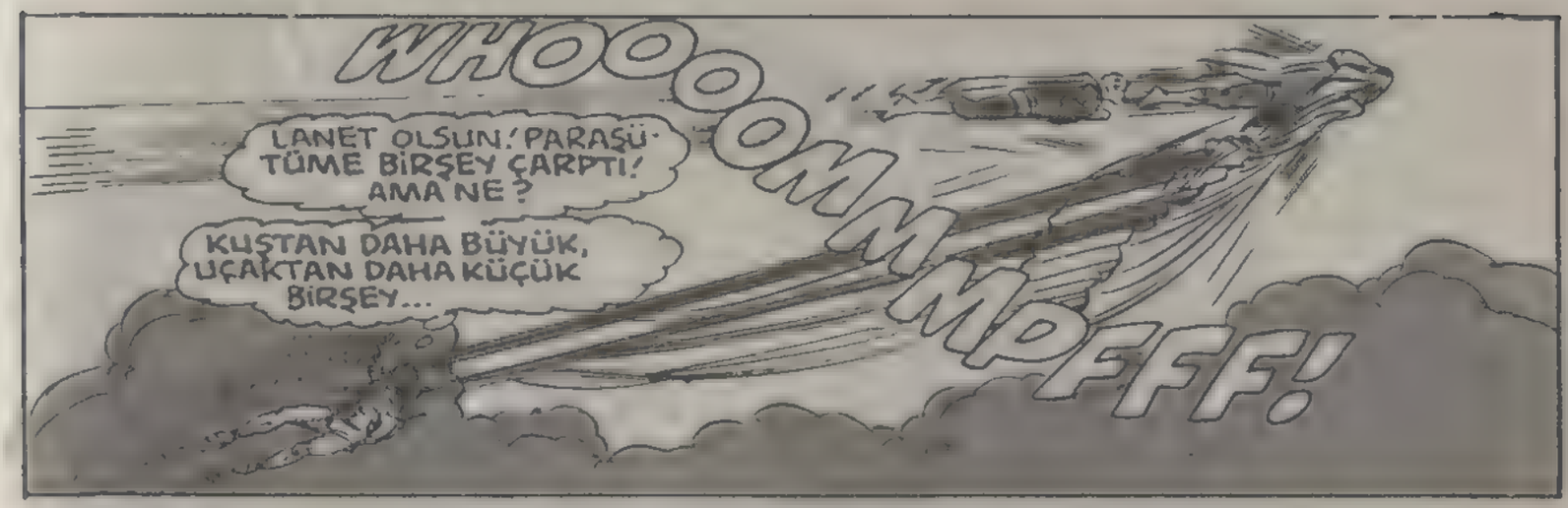
WHOOOMMMPFFF!
LANET OLSUN! PARAŞÜTÜME BİRŞEY ÇARPTI! AMA NE?
KUŞTAN DAHA BÜYÜK, UÇAKTAN DAHA KÜÇÜK BİRŞEY...

UHHH! HAYAL MEYAL GÖRDÜĞÜM O KIRMIZI ŞEY BİR PELERİN HERHALDE!
BU ADAMIN KANADA'NIN KUZEY BATISINDA HUDSON KÖRFEZİNİN ÜZERİNDE NE İŞİ VAR?

ÇELİK ADAM SUÇLUNUN PARAŞÜTÜNÜ ISI SAÇAN BAKIŞIYLA ERİTTİKTEN SONRA...
NORMAL OLARAK BU ADAMI YERE İNDİRİR VE YETKİLİ KİŞİLERE TESLİM EDERDİM...

...AMA ŞU ANDA VAKİT BENİM İÇİN ÇOK DEĞERLİ BİRŞEY!
KNOCK KNOCK
KAPIYI AÇIN.. SİZE BİR KONUK GETİRDİM.!

BU PİS SOYGUNCUNUN UÇAKTAN ATLAMASINA ENGEL OLAMADIĞIMIZ İÇİN ÜZGÜNÜZ, SÜPERMEN!
PEKALA KAPTAN! İZNİNİZLE.. YAPILACAK ÇOK ÖNEMLİ BİR...
...İŞİM VAR!

BİR SAAT SONRA, KAHRAMANIMIZIN SIĞINAK OLARAK KULLANDIĞI KALEDE...

KENDİ VÜCUDUMU X IŞINIMLA İNCELEDİĞİMDE BENDE HALA VEBA MİKROBU OLDUĞUNU GÖRDÜM...

...AMA MİKROPLAR VÜCUDUMA GİREMEZ GİRMEZ, SÜPER-KANIM ONLARI ZARARSIZ HALE GETİRMİŞTİ!

ANNEMLE BABAM MİKROBUN ETKİSİNDEN KURTULAMADILAR, ÇÜNKÜ VEBA YALNIZ YETİŞKİNLERE BULAŞIYOR!

BU MİKROPLARIN BENİM SÜPER VÜCUDUMA GİREBİLMESİNİN BİR TEK AÇIKLAMASI OLABİLİR...

...MİKROPLAR BAŞKA BİR GÜNEŞ SİSTEMİNDE, MUHTEMELEN BİR KIRMIZI GÜNEŞ SİSTEMİNDE* OLUŞMUŞ..VE 350 YIL ÖNCE DÜNYAYA GELMİŞ!

*KIRMIZI GÜNEŞ IŞINLARI SÜPERMEN'İN GÜÇLERİNİ ETKİSİZ KILIYOR.

MİKROSKOPİK BAKIŞIMLA ELDE ETTİĞİM BİLGİLERDEN YARARLANARAK, ÖZEL MERCEKLERİMLE MİKROBU BÜYÜLTTÜM!

ŞU ANA KADAR YAPTIĞIM ARAŞTIRMADAN BİRŞEY ANLADIM...!

...ANNEMLE BABAM HASTALANDIKLARINDA LOİS İLE LANA'DAN İKİ MİSLİ YAŞLIYDILAR. BU YÜZDEN MİKROBUN ÖLDÜRÜCÜ ETKİSİ KIZLARDA İKİ MİSLİ DAHA UZUN BİR SÜREDE GÖRÜLECEKTİR!

DEMEK Kİ KIZLARI KURTARMAK İÇİN 72 SAATİM VAR!

BLEEEEEEEEEP!

BU SES, BİLGİSAYARIMIN, VERDİĞİM KARIŞIK PROBLEMİ ÇÖZDÜĞÜNÜ VE ATEŞLİ VEBA İÇİN BİR TEDAVİ YOLU...

...BULDUĞUNU HABER VERİYOR!

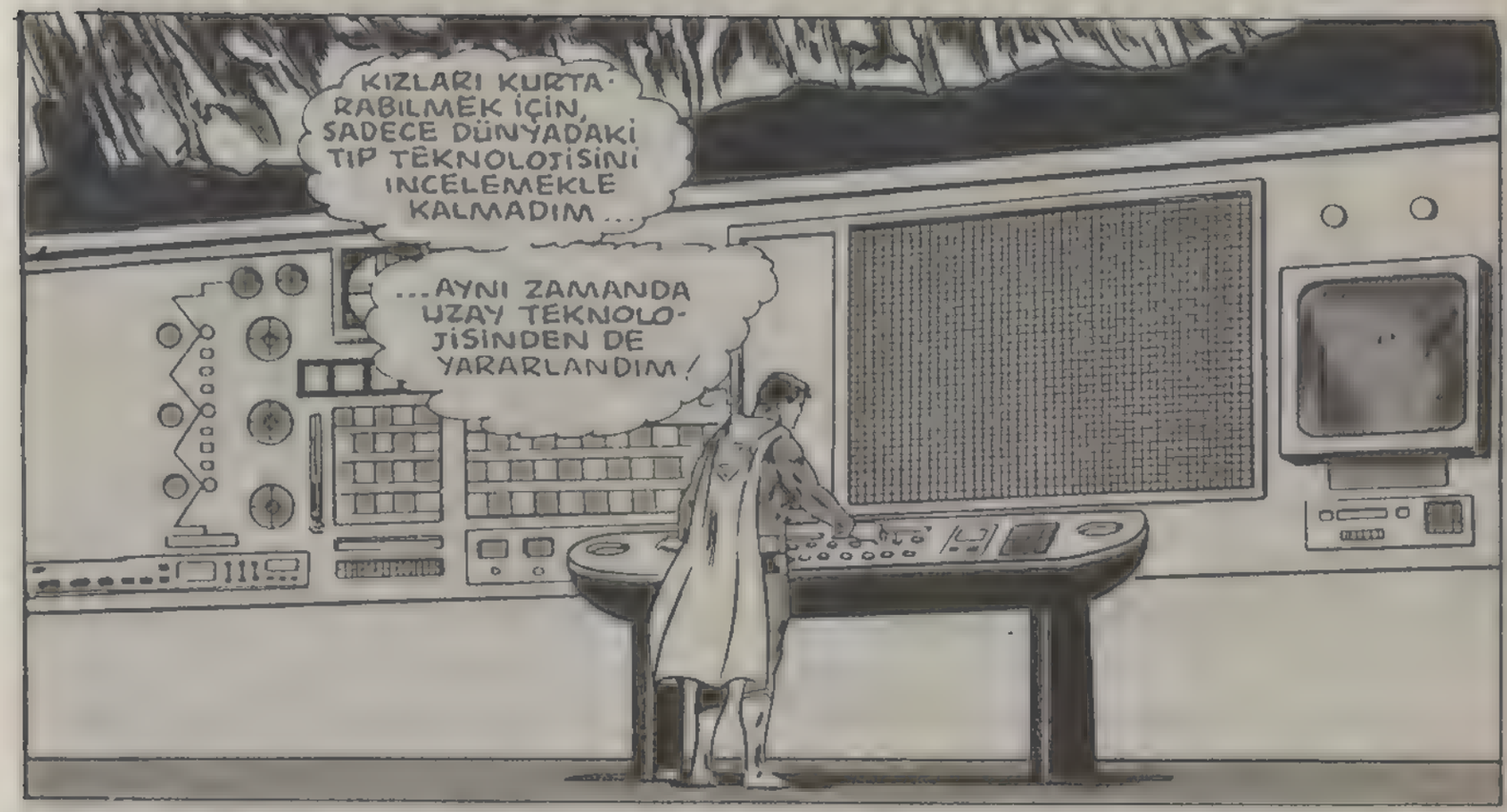
KIZLARI KURTARABILMEK İÇİN, SADECE DÜNYADAKİ TIP TEKNOLOJİSİNİ İNCELEMEKLE KALMADIM...
...AYNI ZAMANDA UZAY TEKNOLOJİSİNDEN DE YARARLANDIM!

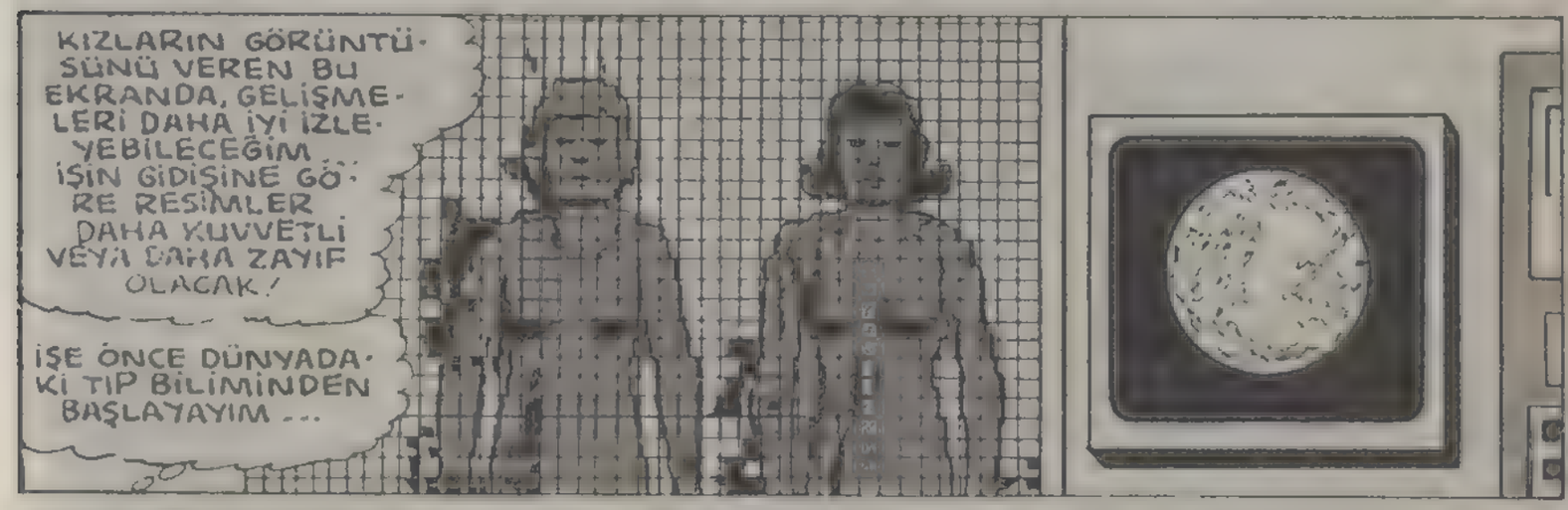
KIZLARIN GÖRÜNTÜSÜNÜ VEREN BU EKRANDA, GELİŞMELERİ DAHA İYİ İZLEYEBİLECEĞİM... İŞİN GİDİŞİNE GÖRE RESİMLER DAHA KUVVETLİ VEYA DAHA ZAYIF OLACAK!
İŞE ÖNCE DÜNYADAKİ TIP BİLİMİNDEN BAŞLAYAYIM...

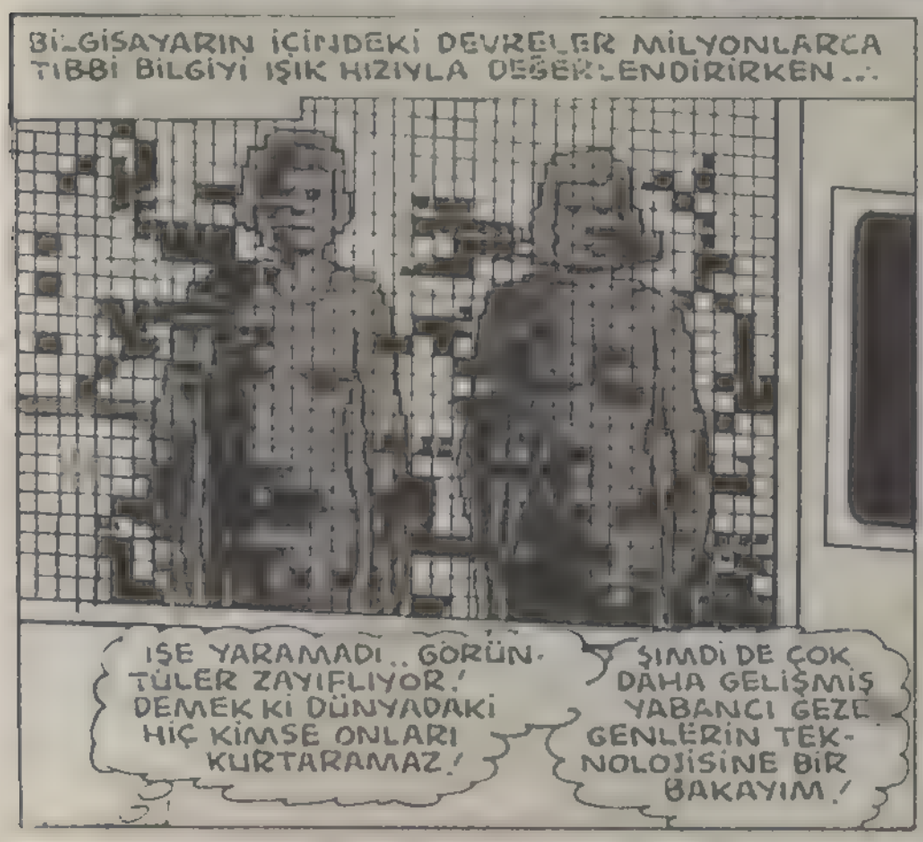
BİLGİSAYARIN İÇİNDEKİ DEVRELER MİLYONLARCA TIBBİ BİLGİYİ IŞIK HIZIYLA DEĞERLENDİRİRKEN...
İŞE YARAMADI.. GÖRÜNTÜLER ZAYIFLIYOR! DEMEK Kİ DÜNYADAKİ HİÇ KİMSE ONLARI KURTARAMAZ!
ŞİMDİ DE ÇOK DAHA GELİŞMİŞ YABANCI GEZEGENLERİN TEKNOLOJİSİNE BİR BAKAYIM!

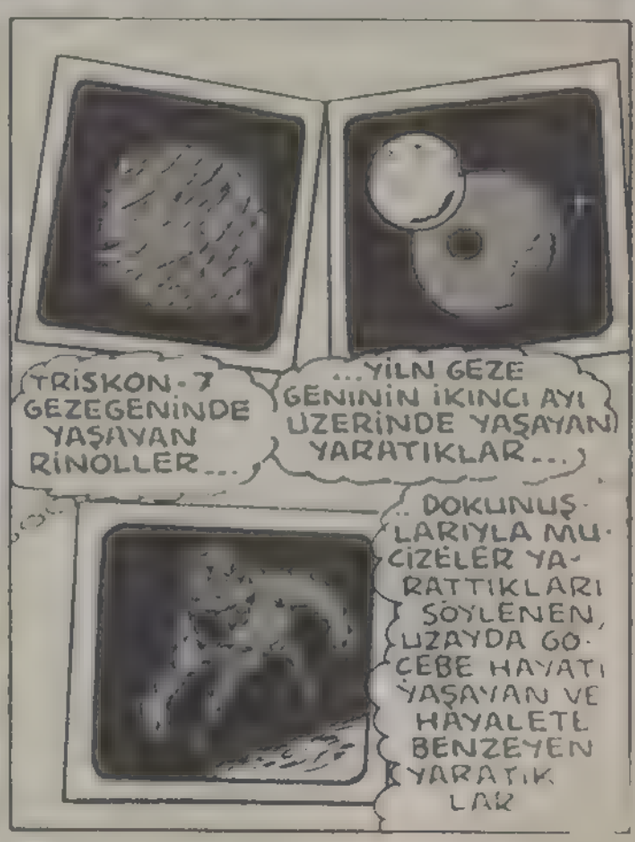
TRİSKON-7 GEZEGENİNDE YAŞAYAN RİNOLLER...
...YILN GEZEGENİNİN İKİNCİ AYI ÜZERİNDE YAŞAYAN YARATIKLAR...
..DOKUNUŞLARIYLA MUCİZELER YARATTIKLARI SÖYLENEN, UZAYDA GOÇEBE HAYATI YAŞAYAN VE HAYALETE BENZEYEN YARATIKLAR

AMA BİLGİSAYAR ÇEŞİTLİ GEZEGENLERİN TEKNOLOJİLERİNİ İNCELEDİKTEN SONRA ...

EN KORKTUĞUM ŞEY BAŞIMA GELDİ! GÖRDÜĞÜM TÜM GEZEGENLERDE KULLANILAN EN SON TIP BİLGİLERİNİ BİRARAYA GETİRMEME RAĞMEN..

...ELDE ETTİĞİM SONUÇ BÜYÜK BİR BAŞARISIZLIKTAN BAŞKA BİR ŞEY DEĞİL!

SÜPER BİLGİSAYARIMIN GÖSTERGELERİNE GÖRE, LOİS İLE LANA YÜZDE 99 BİR İHTİMALLE ÖLECEKLER!

UZAYDAKİ GEZEGENLER ÜZERİNDE YAPTIĞIM ARAŞTIRMANIN BİR YARARI OLMADI!

BU DA ŞUNU GÖSTERİYOR, KIZLARIN KURTULMA ŞANSI ÇOK AZ DA OLSA TEDAVİYİ DÜNYADA ARAMAK GEREK!

HAYATINDA ÇOK ÖNEMLİ BİR YER İŞGAL EDEN BU KIZLARI DÜŞÜNEN ÇELİK ADAM, İSTER İSTEMEZ ONLARIN O ANDA NE YAPTIKLARINA BİR GÖZ ATMAK İSTER ...

TELESKOPİK BAKIŞIMLA METROPOLİS MÜZESİNE BİR BAKAYIM. LOİS İLE LANA HALA ORADA BU AKŞAMKİ TELEVİZYON PROGRAMINA HAZIRLANIYOR OLMALILAR!

BAKMAYA DAYANAMAYACAĞIM.. ÇÜNKÜ AZ SONRA ACIDAN KIVRANMAYA BAŞLAYACAKLAR!

TIPKI ANNEMLE BABAMIN ÖLMEDEN ÖNCE ÇEKTİĞİ IZDIRAP GİBİ!

NE KADAR MUTLU GÖRÜNÜYORLAR! BU DA ÇOK DOĞAL.. ÇÜNKÜ HASTALIK BELİRTİLERİ DAHA BAŞLAMADI!

HERHALDE YÖNETMEN JOSH COYLE GÜZEL BİR ŞAKA YAPMIŞ YİNE. KIZLAR GÜLMEKTEN KIRILIYORLAR!

BİRİNCİ BÖLÜM SONU

ÖLÜMÜN PENÇESİNDE

İKİNCİ BÖLÜM

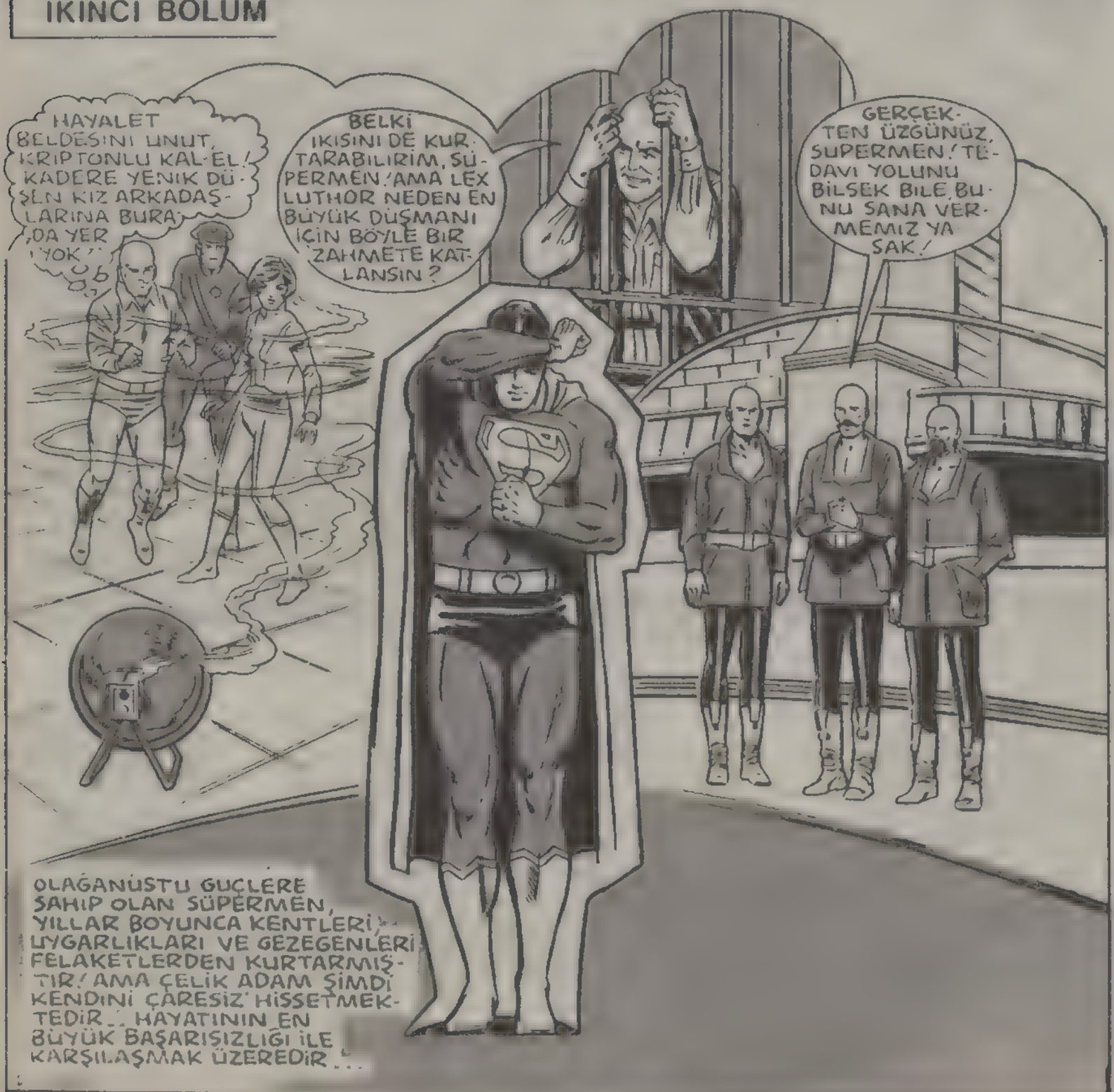

METROPOLİS MÜZESİNİN ÖNÜNE PARK ETMİŞ OLAN TELEVİZYON ARABALARI İÇERDE ÇEKİLMEKTE OLAN PROGRAMI STÜDYOYA NAKLETMEKTEDİR...

...ARKEOLOJİ ALANINDAKİ BULUŞLARIN ÇOĞUNDA OLDUĞU GİBİ...

...BİZİM VENEDİK KANALLARI ALTINDAKİ BORSİNO CAM İMALATHANESİNİ ORTAYA ÇIKARMAMIZDA RASTLANTI SONUCU OLMUŞTUR.'

WGBS TELEVİZYONUNUN YAPTIĞI BU ÖZEL BELGESEL FİLMİN KONUĞU ÜNLÜ PROFESÖR LEWİS LANG'DIR ..VE ŞU ANDA GALAKSİ HABER MERKEZİNDE ÇALIŞAN KIZI LANA LANG ONUNLA RÖPORTAJ YAPMAKTADIR...

BULGULARIMIZA GÖRE, BU CAM İMALATHANESİ RONESANS ÖNCESİ DEVİRDE YER ALTINDA İNŞA EDİLMİŞ...

...AMA 17'NCİ YÜZYILIN SONUNDA MEYDANA GELEN BİR ÇÖKME SONUCUNDA BURASI YIKILMIŞ VE PAHA BİÇİLMEZ ESERLER YAKLAŞIK 300 YIL GÖZLERDEN UZAK KALMIŞTIR.'

MESLEKDAŞLARINIZ BORSİNO CAM İMALATHANESİNİN YÜZYILIMIZIN EN BÜYÜK BULGUSU OLDUĞUNU SÖYLÜYORLAR! YORUM YAPACAK MISINIZ, PROFESÖR?

PROGRAMI HAZIRLAYANLAR ARASINDA, KLARK KENT DE VARDIR...

BORSİNO HAZİNESİNİN ÖNEMİ HAKKINDA YORUM YAPMAK BANA DÜŞMEZ, BAY KENT.'

BU MUHTEŞEM ESERLERDEN BAZILARINI İZLEYİCİLERİMİZE TANITIR MISINIZ, LÜTFEN...

BELLİ ETMEMESİNE RAĞMEN, KLARK KENT BÜYÜK BİR ÜZÜNTÜ İÇİNDEDİR...

ÜZÜNTÜMÜ AÇIĞA VURMADAN BU ÇALIŞMAYI YAPMAK BENİM İÇİN DÜNYANIN EN ZOR İŞLERİNDEN BİRİ OLDU!

BUGÜN ÇOK KORKUNÇ ŞEYLER OLDU...

"...SEKİZ SAAT ÖNCE BU MÜZEDE BÜYÜK BİR FELAKETİN HABERCİSİ OLAN OLAYLAR BAŞLADIĞINDA, BEN DE BURADA BULUNUYORDUM...

AMAN TANRIM! BU PAHA BİÇİLMEZ VAZOYA DOKUNMAMALIYDIM!

BU BİR KAZAYDI, LANA!

KRUNKLE

"...EVET, BU BİR KAZAYDI...

"...AMA NE LANA NE DE LOIS BU KÜÇÜK KAZANIN NE BÜYÜK FELAKETLERE YOL AÇACAĞINI TAHMİN EDEMEZLERDİ... X IŞINIMLA KOLUMA BAKTIĞIMDA...

AMAN TANRIM! VAZODA YÜZYILLAR ÖNCESİNDEN KALMA ÇOK GÜÇLÜ MİKROPLAR VARMIŞ...

...LOIS İLE LANA'YI ETKİLEDİKLERİ GİBİ, BENİM GÜÇLÜ DERİMİN İÇİNE SIZMAYI BİLE BAŞARMIŞLAR!

"VÜCUDUMDA BULUNAN SÜPER-KAN BU ÖLDÜRÜCÜ MİKROPLARI ETKİSİZ HALE GETİRMİŞTİ...

"...AMA İYİCE BAKTIĞIMDA BU MİKROPLARI DAHA ÖNCE BİR YERDE GÖRMÜŞ OLDUĞUMU HATIRLADIM!

"BU MİKROPLAR DAHA ÖNCE HAYATIMI SARSAN EN BÜYÜK FELAKETİN NEDENİ OLMUŞLAR...

"...VE ÇOK SEVDİĞİM ANNE VE BABAM JONATHAN VE MARTHA KENT'İN ÖLÜMÜNE YOL AÇMIŞLARDI! ONLARI KARAYİP ADALARINA TATİLE GÖNDERDİĞİMDE, BUNUN ÖLÜMLE SONUÇLANACAĞINI HİÇ BİRİMİZ BİLMİYORDUK!

"ANNEMLE BABAM TATILDE MIKROPLA KARŞILAŞTIKLARI ZAMAN, BUNUN FARKINDA BILE DEĞILLERDI...

İNANILIR GİBİ DEĞİL, MARTHA! KOLEKSİYONUM İÇİN DENİZ KABUĞU TOPLARKEN, BU ESKİ SANDIĞI BULDUM! İÇİNDE TABANCALAR, PALALAR VE YIRTIK BİR TİRŞE VAR!..

"SANDIĞI ORAYA GÖMEN 18'İNCİ YÜZYIL KORSANININ DA BU MİKROBU KAPMIŞ OLDUĞUNU, DAHA SONRA ÖĞRENDİM.. O DA ATEŞLİ VEBA HASTALIĞINA YAKALANMIŞ...

"...VE SONUNDA ÖLMÜŞTÜ!

"MODERN TIP BİLİMİ BU DURUM KARŞISINDA ÇARESİZ KALMIŞTI.. AMA BEN BİR TEDAVİ YOLU BULACAĞIMDAN EMİNDİM!

"AMA BENİM GÜÇLERİMİN ÇOK DAHA ÜZERİNDEKİ BİR KUDRET BAŞKA TÜRLÜ BUYURMUŞTU!

AKLIMA GELEN HER TÜRLÜ ŞEYİ DENEDİM.. ANNE VE BABAMA SÜPER-KANIMDAN NAKLETTİM!

"SONUNDA GERÇEĞİ KABULLENMEK ZORUNDA KALDIM... İKİ ÜZÜNTÜYLE BAŞBAŞA KALMIŞTIM...

"...SÜPERMEN BİLE BU FELAKETE ENGEL OLAMAMIŞTI! ACIMI BAŞKALARIYLA PAYLAŞTIM...

"...O GÜNDEN SONRA BU ACIYI BİR TÜRLÜ İÇİMDEN ATAMADIM...

"...BİLİNÇALTIMDA YER EDEN GİZLİ BİR IZDIRAP HEP BENİMLE BİRLİKTEYDİ...

"...BUGÜN BİLE ÖYLE!"

HAYDİ ARKADAŞLAR, TOPARLANIN!

ALETLERİNİZİ ALIN, STÜDYOYA GERİ DÖNÜYORUZ!

İŞTE TELEVİZYON PROGRAMI DİYE BUNA DENİR, SENİ TEBRİK EDERİM, KIZIM.. ÇALIŞIRKEN TAM BİR İŞ KADINI GİBİ DAVRANIYORSUN!

AMA ÇALIŞMA ARKADAŞIM BAY KENT BUGÜN BİRAZ DÜŞÜNCELİ GÖRÜNÜYOR!

BUNU FİLM EKİBİNDEN GİZLEMİŞ OLABİLİRSİN, KLARK..

...AMA BEN AKLININ NEREDE OLDUĞUNU BİLİRİM!

İSTERSEN BİRLİKTE YEMEĞE GİDİP SORUNUNU ORADA ÇÖZÜMLEMEYE ÇALIŞALIM. NE DERSİN?

DAVETİN İÇİN TEŞEKKÜRLER, LANA..

...AMA ŞİMDİ KENDİMİ KONUŞACAK GİBİ HİSSETMİYORUM!

EĞER FİKRİNİ DEĞİŞTİRİRSEN, NEREDE OLDUĞUMUZU BİLİYORSUN!

AMA KLARK KENT FİKRİNİ DEĞİŞTİRECEĞE BENZEMEMEKTEDİR.. DAHA ONLAR MÜZEDEN ÇIKMADAN UZAKLAŞIR...

ANNEMLE BABAM MİKROBU KAPTIKLARI İLK ANDAN BİRKAÇ SAAT SONRA ATEŞLENMEYE BAŞLAMIŞLARDI..

...AMA LOIS VE LANA'DA HENÜZ HASTALIK BELİRTİLERİ GÖRÜLMEDİ!

ÇÜNKÜ ONLAR ÇOK DAHA GENÇ.. VÜCUTLARI MİKROBA KARŞI DAHA DİRENÇLİ!

BÖYLESİ DAHA İYİ! HIÇ OLMAZSA HER DAKİKA ERİYİP GİTTİKLERİNİN FARKINDA DEĞİLLER!

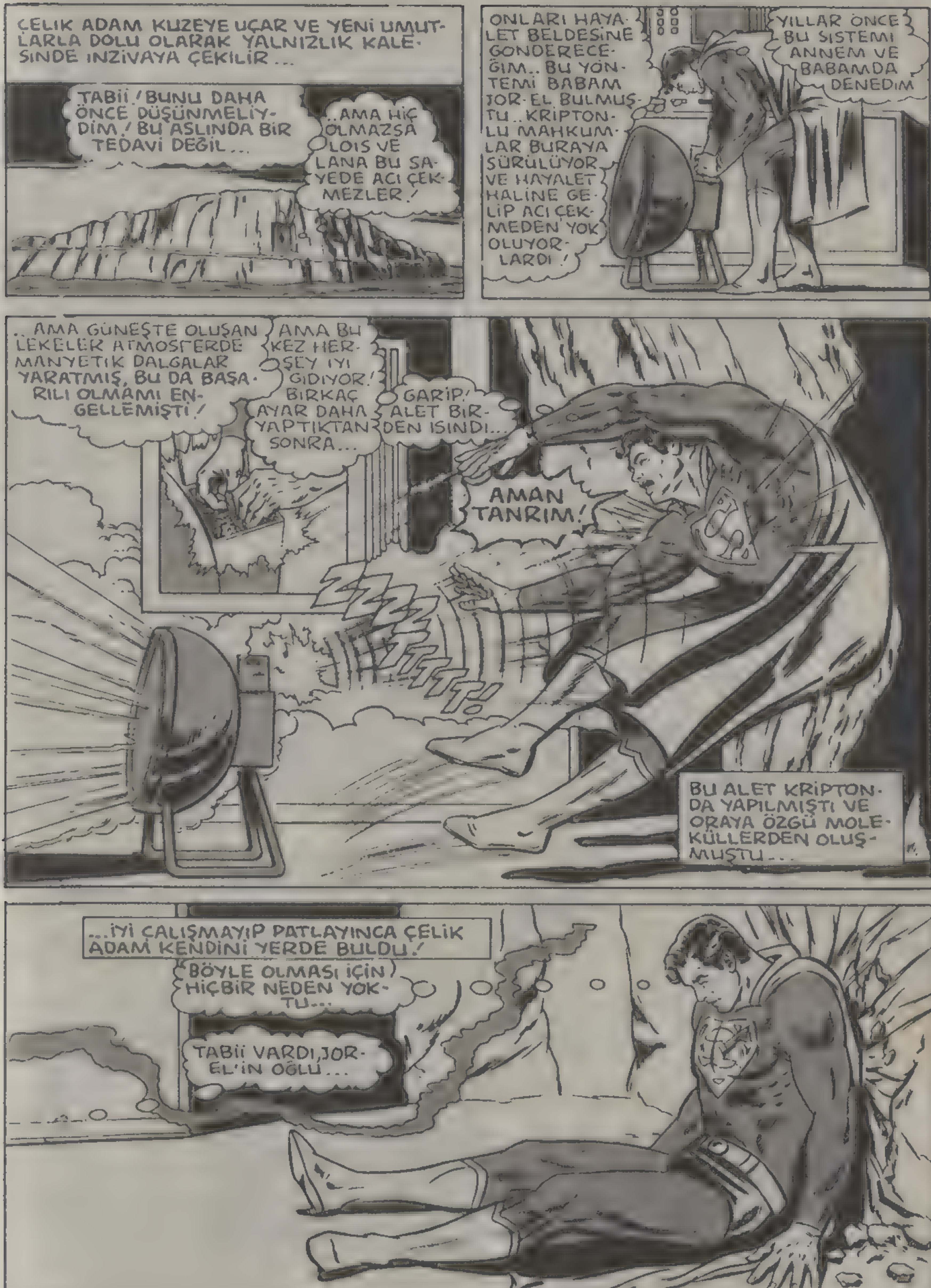
ÇELİK ADAM KUZEYE UÇAR VE YENİ UMUTLARLA DOLU OLARAK YALNIZLIK KALESİNDE İNZİVAYA ÇEKİLİR...
TABİİ! BUNU DAHA ÖNCE DÜŞÜNMELİYDİM! BU ASLINDA BİR TEDAVİ DEĞİL...
..AMA HİÇ OLMAZSA LOIS VE LANA BU SAYEDE ACI ÇEKMEZLER!
ONLARI HAYALET BELDESİNE GÖNDERECEĞİM.. BU YÖNTEMİ BABAM JOR-EL BULMUŞTU..KRİPTONLU MAHKUMLAR BURAYA SÜRÜLÜYOR VE HAYALET HALİNE GELİP ACI ÇEKMEDEN YOK OLUYORLARDI!
YILLAR ÖNCE BU SİSTEMİ ANNEM VE BABAMDA DENEDİM
.. AMA GÜNEŞTE OLUŞAN LEKELER ATMOSFERDE MANYETİK DALGALAR YARATMIŞ, BU DA BAŞARILI OLMAMI ENGELLEMİŞTİ!
AMA BU KEZ HERŞEY İYİ GİDİYOR! BİRKAÇ AYAR DAHA YAPTIKTAN SONRA...
GARİP! ALET BİRDEN ISINDI...
AMAN TANRIM!
ZZZZTTTTT!
BU ALET KRİPTONDA YAPILMIŞTI VE ORAYA ÖZGÜ MOLEKÜLLERDEN OLUŞMUŞTU...
...İYİ ÇALIŞMAYIP PATLAYINCA ÇELİK ADAM KENDİNİ YERDE BULDU!
BÖYLE OLMASI İÇİN HİÇBİR NEDEN YOKTU...
TABİİ VARDI, JOR-EL'İN OĞLU...

...ÇÜNKÜ HEPİMİZ SENDEN İNTİKAM ALMAK İSTİYORUZ!

HEPİMİZ İRADE GÜCÜMÜZÜ SONUNA KADAR KULLANARAK TEK BİR NOKTADA YOĞUNLAŞTIRDIK!

AMACIMIZ SENİN KARMAŞIK ALETİNİ BOZMAKTI!

BELKİ ALETİ ONARABİLİRSİN, KAL-EL.. AMA BU EN AZINDAN ÜÇ GÜNÜNÜ ALIR!

AMA SENİN HARCAYACAK BİR SATİN BİLE YOK, ÖYLE DEĞİL Mİ?

EĞER BİZİM YAŞADIĞIMIZ HAYALET BELDESİ KIZLARI KURTARMAK İÇİN SON ÜMİDİNSE...

...ONLARI ŞİMDİDEN ÖLMÜŞ KABUL ET!

HAYIIIIIR

KRAAAAK

TAM YİRMİ YEDİ DAKİKA SONRA, DÜNYANIN UYGARLIK MERKEZLERİNDEN BİRİ OLAN METROPOLİS'TE...

MÜKEMMEL BİR YEMEKTİ, LANA!

VAY VAY! EN SONUNDA KARAR DEĞİŞTİRİP BİZİ GÖRMEYE GELENE BAKIN!

BLUE ROOM

NE YAZIK Kİ BİRAZ GEÇİKTİN, ŞEKERİM! NEFİS BİR YEMEĞİ KAÇIRDIN!

ŞEY.. LANA.. ASLINDA SANA İKİMİZ BİRLİKTE BİR YERE GİDEBİLİR MİYİZ DİYE SORACAKTIM!

ÖHÖ! SEN İSTERSEN KLARK'LA BİRLİKTE GİT, KIZIM! BEN OTELE KENDİM GERİ DÖNEBİLİRİM!

AZ SONRA, METROPOLİS'IN İKİ ÜNLÜ TELEVİZYON MUHABİRİ BERABERCE SEÇKİN BİR YERE GİDERLER...

YILLARDIR BİRLİKTE OLMALARINA RAĞMEN, SARIŞIN KADIN YUMUŞAK BAŞLI ARKADAŞINA İLK KEZ UZUN UZUN BAKAR...

...VE KENDİNİ BÜYÜLENMİŞ GİBİ HİSSEDER..SMALLVILLE LİSESİNDE SINIF ARKADAŞI OLAN BU ADAMIN NEZAKETİ VE İNCELİĞİ BİRDEN HOŞUNA GİTMİŞTİR...

...SANKİ ONDA BAZI GİZLİ ÖZELLİKLER BULMUŞTUR...

...HERGÜN YANYANA ÇALIŞTIĞI BU ADAMDA BÖYLE ÖZELLİKLER BULABİLECEĞİNİ DAHA ÖNCE HİÇ TAHMİN ETMEMİŞTİR!

İNANAMIYORUM! KENDİNE GEL, KIZIM...

...YOKSA KLARK KENT'E AŞIK MI OLUYORSUN?

İŞTE EVİME GELDİK! B..BÖYLE BİR DURUMDA, NE SÖYLEYECEĞİMİ BİLE ŞAŞIRDIM...

...AMA BU AKŞAM SEN ÇOK DEĞİŞİKTİN..DAHA ÖNCE HİÇ TANIMADIĞIM...

...AMA BUNDAN SONRA DAHA İYİ TANIMAK İSTEYECEĞİM BİRİYDİN!

LANA.. LANA! BANA YARDIM ET!

OHH..NE OLDU, BAYAN NELSON? KEDİNİZ YİNE YATAĞIN ALTINA MI SAKLANDI?

ZAVALLI KEDİM İKİ GÜNDÜR BİR LOKMA BİLE YEMEDİ LANA! ÇOK ÜZÜLÜYORUM!

LÜTFEN YARDIM ET!

GİTME, KLARK... HEMEN DÖNERİM...

ŞEY.. BU GECE YAPMAM GEREKEN BİR SÜRÜ İŞ VAR, LANA..SANA TEŞEKKÜR EDERİM! BİRLİKTE GEÇİRDİĞİMİZ ŞU BİRKAÇ SAATİ HİÇ UNUTMAYACAĞIM...

ÇOK GARİP... KLARK SANKİ BİR DAHA HİÇ GÖRÜŞMEYECEKMİŞİZ GİBİ KONUŞTU!
NE ACAYİP BİR GECE! KENDİMİ TIRMALATTIRAYIM.. BELKİ DE UYANIR VE BUNUN BİR RÜYA OLDUĞUNU ANLARIM!
AMA GİYSİLERİNİ HEMEN DEĞİŞTİREN ÇELİK ADAM İÇİN, O GECE KABUSTAN BAŞKA BİRŞEY DEĞİLDİ...
KADERİN GARİP BİR CİLVESİ BU! AŞKIMI LOİS'E İLAN ETTİĞİM GÜNDEN BERİ, LANA'YA KARŞI DUYDUĞUM HİSLERİN TÜMÜYLE ORTADAN KALKTIĞINI SANMIŞTIM!
AMA BU GECE, ONUN HAYATIMDA NE KADAR ÖNEMLİ BİR YER TUTTUĞUNU ANLADIM...
...ONA KARŞI DUYDUĞUM HİSLER SÖNMEMİŞ.. ONU KİZKARDEŞİM GİBİ SEVİYORUM!
ONA KARŞI DUYDUĞUM GERÇEK HİSLERİ ŞİMDİ ANLADIM...
...AMA BİRKAÇ SAAT SONRA LOİS'İ EBEDİYEN KAYBEDEBİLİRİM!
BU ÇOK KÖTÜ BİRŞEY!
O GECE, ŞEHİR DIŞINDAKİ DEVLET HAPİSHANESİNİN KUZEYE BAKAN DUVARINDA GARİP ŞEYLER OLMAKTADIR..
YAŞASIN! BU MADDE ERİTEN AYGITIN İŞE YARAYACAĞINI HİÇ SANMAMIŞTIM! ÇÜNKÜ SADECE MAKİNE YEDEK PARÇALARINDAN YAPILMIŞTI!
AMA AYGITI LEX LUTHOR'UN YAPTIĞINI...
...DÜŞÜNECEK OLURSAN, ŞAŞMAMAN GEREKİR! ADAM GERÇEK BİR DAHİ!
LUTHOR KAÇMAMIZI SAĞLADIĞINA GÖRE, BİZ DE ONA VERDİĞİMİZ SÖZÜ TUTALIM VE METROPOLİS'TE GÖRÜŞMEMİZİ İSTEDİĞİ KİŞİLERLE TEMAS KURALIM!

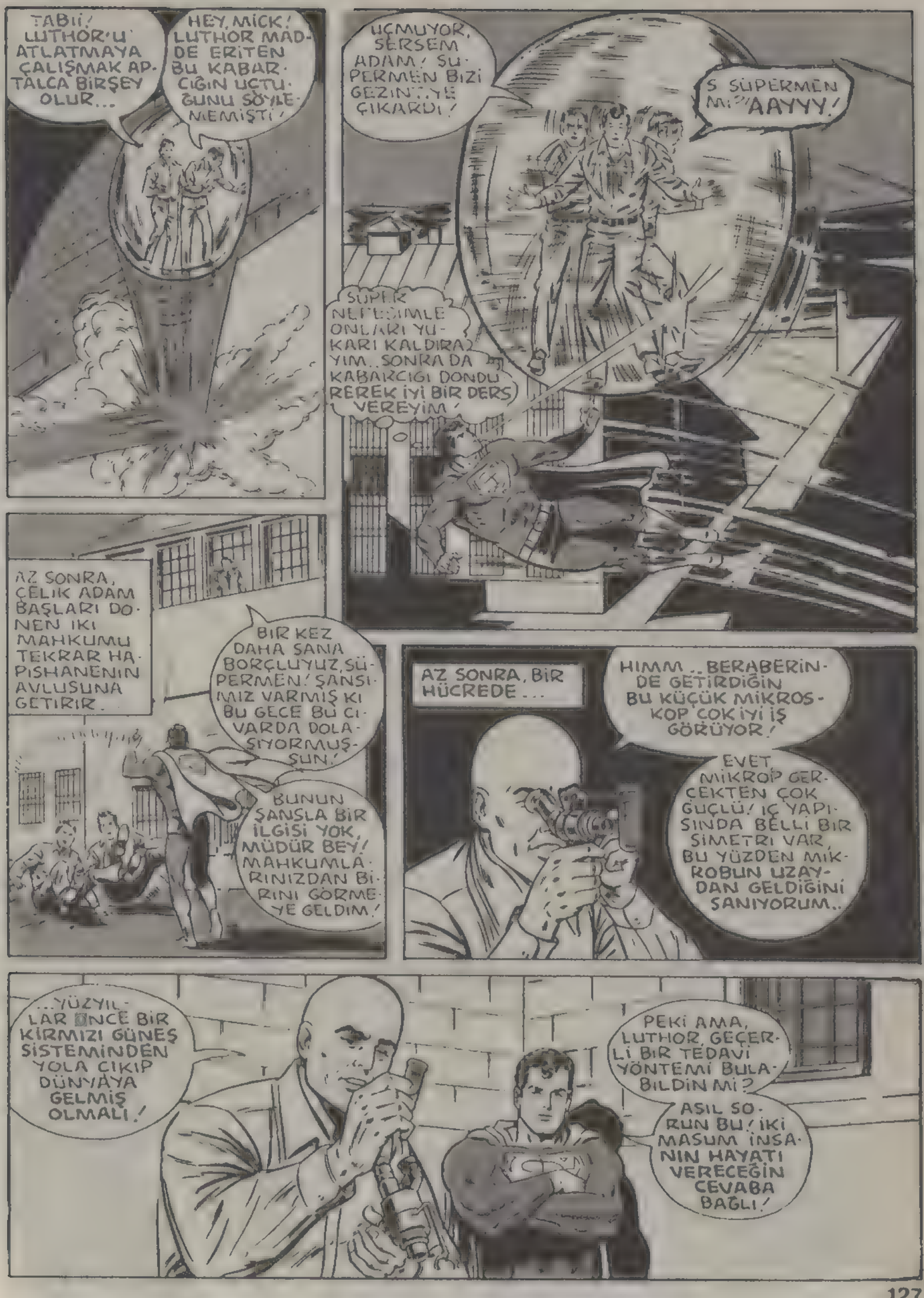
TABİİ! LUTHOR'U ATLATMAYA ÇALIŞMAK APTALCA BİRŞEY OLUR...
HEY, MİCK! LUTHOR MADDE ERİTEN BU KABARCIĞIN UÇTUĞUNU SÖYLEMEMİŞTİ!
UÇMUYOR, SERSEM ADAM! SUPERMEN BİZİ GEZİNTİYE ÇIKARDI!
S SÜPERMEN Mİ?" AAYYY!
SÜPER NEFESİMLE ONLARI YUKARI KALDIRAYIM.. SONRA DA KABARCIĞI DONDURAREK İYİ BİR DERS VEREYİM!
AZ SONRA, ÇELİK ADAM BAŞLARI DONEN IKI MAHKUMU TEKRAR HAPISHANENIN AVLUSUNA GETIRIR.
BIR KEZ DAHA SANA BORÇLUYUZ, SÜPERMEN! ŞANSIMIZ VARMIŞ KI BU GECE BU CIVARDA DOLAŞIYORMUŞSUN!
BUNUN ŞANSLA BİR İLGİSİ YOK, MÜDÜR BEY! MAHKUMLARINIZDAN BİRİNİ GÖRMEYE GELDİM!
AZ SONRA, BİR HÜCREDE...
HIMM.. BERABERINDE GETİRDİĞİN BU KÜÇÜK MİKROSKOP ÇOK İYİ İŞ GÖRÜYOR!
EVET, MİKROP GERÇEKTEN ÇOK GÜÇLÜ! IÇ YAPISINDA BELLİ BİR SİMETRİ VAR, BU YÜZDEN MİKROBUN UZAYDAN GELDİĞİNİ SANIYORUM..
...YÜZYILLAR ÖNCE BİR KIRMIZI GÜNEŞ SİSTEMİNDEN YOLA ÇIKIP DÜNYAYA GELMİŞ OLMALI!
PEKİ AMA, LUTHOR, GEÇERLİ BİR TEDAVİ YÖNTEMİ BULABİLDİN Mİ?
ASIL SORUN BU! İKİ MASUM İNSANIN HAYATI VERECEĞİN CEVABA BAĞLI!

SANIYORUM BAŞARI ŞANSIM YÜZDE 90 CIVARINDA! AMA ASIL SORUN BENIM BAŞARILI OLUP OLAMAYACAĞIM DEĞIL, BAYAN LANA İLE BAYAN LANG'I KURTARMAK İSTEYIP...

...İSTEMEDİĞİM!

SEN ESKİDEN BERİ BENİM DÜŞMANIMSIN...

...BU YÜZDEN KIZLARI KURTARMAM KONUŞUNDAKİ İSTEĞİNİ GERİ ÇEVİRİYORUM!

SANA TEK BİR SÖZCÜKLE CEVAP VERECEĞİM, SÜPERMEN.. HAYIR!

HAYIR!

CEZANI AFFETSEK BİLE FİKRİNİ DEĞİŞTİRMEZSİN HERHALDE! ZATEN DIŞARI ÇIKAR ÇIKMAZ BİR SUÇ DAHA İŞLEYİP TEKRAR HAPİSHANEYE DÖNERSİN!

BELKİ DE HAPİSTE KALMAK İSTEYİŞİMİN BİR NEDENİ VARDIR! AMA EĞER BU ŞİŞENİN...

...KIRILMASINA ENGEL OLMAZSAN, BEN DE MİKROBU KAPAR VE KENDİ HAYATIMI KURTARMAK İÇİN TEDAVİYİ BULMAK ZORUNDA KALIRIM!

AMAN TANRIM!

ÇELİK ADAM SÜPER HIZIYLA HAREKETE GEÇER...

SANİYENİN YÜZDE BİRİ KADAR GEÇ KALSAYDIM, ŞİŞE KIRILACAK VE MİKROPLAR YAYILACAKTI!

HA HA! HASTALANMAMI SAĞLAMAN İÇİN SANA FIRSAT VERDİĞİM HALDE, YİNE DE BENİ KURTARDIN...

...ÇÜNKÜ DOĞRULUKTAN HİÇ AYRILMAZSIN! EĞER HASTALIĞI TEDAVİ ETMENİN BİR YOLUNU BULAMASAYDIM, BEN DE ÖLECEKTİM..

...AMA SEN NE KADAR UMUTSUZ BİR DURUMDA OLURSAN OL...

...BAŞ DÜŞMANININ DAHİ HAYATINI TEHLİKEYE ATMAK İSTEMEZSİN!

BU TUTUMUN BANA ÇOK KOMİK GELİYOR DOĞRUSU! HA HA HA!

ZALİM ADAM...

GARDİYAN!

AYNI GECE, DAILY PLANET GAZETESİNDE ÇALIŞAN BİR MUHABİRİN METROPOLİS'TEKİ EVİNDE...

SEVGİLİM.. BİRLİKTE PARİS'E GİDELİM Mİ?

OH, ANDRE... BEN DE AYNI ŞEYİ SÖYLEYECEKTİM!..

AUSIN

WHOOOOSHH!

O DA NE? SENİN GİBİ BİRİ GECEYARISI 3'TE AYAKTA... ÜSTELİK YARIN İŞGÜNÜ!

SÜPERMEN!

1890'LARDAKİ PARİS'İ ANLATAN BU ESKİ FİLMLERİ ÇOK SEVİYORUM!

DÜNYA TARİHİNDEKİ EN ROMANTİK DÖNEM O ZAMANDI HERHALDE!

ÖYLE Mİ? O HALDE O ZAMANA GİDELİM!

O ZAMANA MI GİDELİM? SÜPERMEN, İYİ MİSİN... MMMFFF!

SEVGİLİSİ ÇELİK ADAM'IN GÖSTERDİĞİ İLGİ ÜZERİNE, LOIS LANE RÜYAYA DALMIŞCASINA GÖZLERİNİ KAPAR...

...SÜPERMEN'IN KENDİSİNİ SÜPER HIZIYLA BAŞKA BİR YERLERE GÖTÜRDÜĞÜNÜN, YILIN ÇOK GERİLERDE KALDIĞININ FARKINDA BİLE DEĞİLDİR...

...TARİHİN ESKİ DÖNEMLERİNE GİTMİŞLERDİR...

S..SÜPERMEN.. EVİM NEREDE? NELER YAPTIĞININ FARKINDA MISIN?

TABİİ FARKINDAYIM, LOIS! ZAMAN İÇİNDE GERİYE DOĞRU BİR YOLCULUK YAPTIK...

DÜNYANIN EN ROMANTİK YERİ VE EN ROMANTİK DÖNEMİ!

BURASI 1900'LERDEN HEMEN ÖNCEKİ PARİS! İŞTE SEN NEHRİ...

...ESKİ PARİS TÜMÜYLE BURADA.. HEM DE FİLMLERDEKİNDEN BİLE GÖRKEMLİ!

OH, SEVGİLİM! BUNLAR NASIL OLDU ANLAMIADIM, AMA LİMUZİN RUMBA DEĞİL!

TEK BİLDİĞİM ŞEY, BUNUN HAYATIMIN EN BÜYÜK SÜRPRİZİ OLDUĞU! SANA NE KADAR TEŞEKKÜR ETSEM AZ!

YÜZÜNDE GÖRDÜĞÜM MUTLULUK İFADESİ BANA YETER, SEVGİLİM!

AMA BU İFADE BANA YALNIZ BİR HATIRA OLARAK KALACAK!

BU RÜYADAN TEKRAR ACI GERÇEKLERE DÖNELİM.. ERTESİ SABAH ON BUÇUKTA, GALAKSİ HABER MERKEZİNİN DEV BİNASINDA..

BU DOĞRU BİR HAREKET DEĞİL! LANA MÜZEDE ÇEKTİĞİMİZ FİLMİ BU AKŞAMKİ YAYINA HAZIRLAMAKTA BANA YARDIM EDECEKTİ...

...AMA BÜROYA GELMEDİ! EVİNDE DE YOK!

SAKİN OL, JOSH...

WGBS

...YOKSA ÜLSERİN YENİDEN AZAR! AYRICA, BUGÜN DAİREYE GELMEYEN TEK KİŞİ DE LANA DEĞİL!

PERRY WHITE'NİN SÖYLEDİĞİNE GÖRE, BU SABAH LOİS İLE KLARK DA ORTALIKTA YOKLARMIŞ!

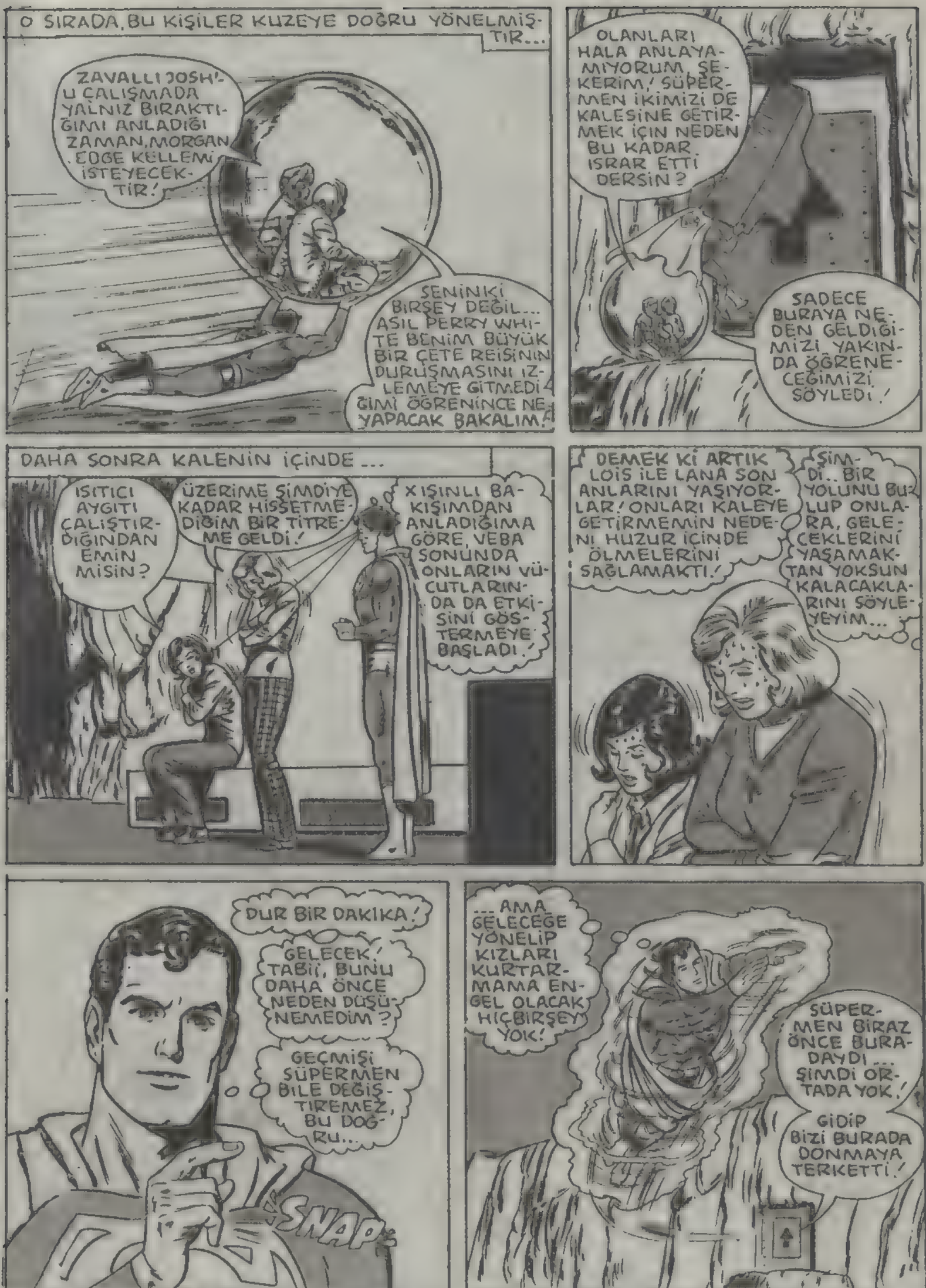
O SIRADA, BU KİŞİLER KUZEYE DOĞRU YÖNELMİŞTİR...
ZAVALLI JOSH'U ÇALIŞMADA YALNIZ BIRAKTIĞIMI ANLADIĞI ZAMAN, MORGAN LE FAY KELLEMİ İSTEYECEKTİR!
SENİNKİ BİRŞEY DEĞİL... ASIL PERRY WHITE BENİM BÜYÜK BİR ÇETE REİSİNİN DURUŞMASINI İZLEMEYE GİTMEDİĞİMİ ÖĞRENİNCE NE YAPACAK BAKALIM!
OLANLARI HALA ANLAYAMIYORUM, ŞEKERİM! SÜPERMEN İKİMİZİ DE KALESİNE GETİRMEK İÇİN NEDEN BU KADAR ISRAR ETTİ DERSİN?
SADECE BURAYA NEDEN GELDİĞİMİZİ YAKINDA ÖĞRENECEĞİMİZİ SÖYLEDİ!
DAHA SONRA KALENİN İÇİNDE...
ISITICI AYGITI ÇALIŞTIRDIĞINDAN EMİN MİSİN?
ÜZERİME ŞİMDİYE KADAR HİSSETMEDİĞİM BİR TİTREME GELDİ!
XIŞINLI BAKIŞIMDAN ANLADIĞIMA GÖRE, VEBA SONUNDA ONLARIN VÜCUTLARINDA DA ETKİSİNİ GÖSTERMEYE BAŞLADI!
DEMEK Kİ ARTIK LOİS İLE LANA SON ANLARINI YAŞIYORLAR! ONLARI KALEYE GETİRMEMİN NEDENİ HUZUR İÇİNDE ÖLMELERİNİ SAĞLAMAKTI!
ŞİMDİ.. BİR YOLUNU BULUP ONLARA, GELECEKLERİNİ YAŞAMAKTAN YOKSUN KALACAKLARINI SÖYLEYEYİM...
DUR BİR DAKİKA!
GELECEK! TABİİ, BUNU DAHA ÖNCE NEDEN DÜŞÜNEMEDİM?
GEÇMİŞİ SÜPERMEN BİLE DEĞİŞTİREMEZ, BU DOĞRU...
SNAP
...AMA GELECEĞE YÖNELİP KIZLARI KURTARMAMA ENGEL OLACAK HİÇBİRŞEY YOK!
SÜPERMEN BİRAZ ÖNCE BURADAYDI... ŞİMDİ ORTADA YOK!
GİDİP BİZİ BURADA DONMAYA TERKETTİ!

O SIRADA, BİNLERCE YIL ÖTEDE...
EMİN OLMAK İÇİN BİRKAÇ YIL DAHA İLERİ GİDEYİM!
3234
2009
4580
6703
ULAŞACAĞIM YER O KADAR İLERİ BİR UYGARLIK OLMALI KI BAŞARISIZLIĞA YOL AÇACAK HİÇBİR ENGEL KALMASIN!

KIRMIZI VE MAVİ GİYSİLERİ İÇİNDEKİ SÜPERMEN BAMBAŞKA BİR DÜNYAYA YAKLAŞIRKEN...
TAHMİNİME GÖRE 88'İNCİ YÜZYILDAYIM!
ÖYLE ANLAŞILIYOR Kİ ACİL OLAYLAR GELECEK YÜZYILLARDA VAROLACAK!

KABLAM
BU GELECEĞİN DÜNYASININ MUHAKKAK Kİ KENDİ GELİŞMİŞ SAVUNMA SİLAHLARI VARDIR...
...AMA BEN ONLARI ZAHMETTEN KURTARAYIM! BENİM YÖNTEMLERİM BU YÜZYILDA BİLE İŞE YARIYOR!

SÜPERMEN GELECEĞİN AKILLARA DURGUNLUK VERİCİ DÜNYASINA GİRER...
GELİŞİNİ BEKLİYORDUK, SÜPERMEN! BENİMLE BİRLİKTE YÜKSEK KONSEY ODASINA GELECEKSİN!
HATA MI?!
YAPTIĞIN BÜYÜK HATA ALEYHİNE KULLANILMAYACAK!

METEORU DÜNYANIN YAKININDAYKEN GÖRDÜK VE ONA GÖRÜNMEZ BİR MANYETİK IŞIN GÖNDERDİK!
SEN MÜDAHALE ETTİĞİN ZAMAN, ONU UZAY LİMANIMIZA ALMAK ÜZEREYDİK!
MADEN UZMANLARIMIZ METEORDAKİ ENDER RASTLANAN MADENLERİ İNCELEMEK İSTİYORLARDI!

DEMEK SİZ METEORLARI ELE GEÇİRİP MADENLERİNİ ALIYORSUNUZ!
DÜNYAMIZDAKİ DOĞAL KAYNAKLAR BİNLERCE YIL ÖNCE TÜKENMİŞTİ! METEORLARI ELE GEÇİRMEK BAŞKA GEZEGENLERDE MADEN ARAMAKTAN DAHA UCUZ!
BİZİM SORUNLARIMIZI BIRAKALIM! SENİN SORUNUN NEDİR?

SİZİN ÇAĞINIZA NEDEN GELDİĞİMİ BİLİYORSUNUZDUR!
SENİ BURAYA GETİREN MAKİNE, YOLDAYKEN BEYNİNİ OKUDU!
ŞİMDİ SÖYLEYECEĞİM ŞEYLER SANA GADDARCA GELEBİLİR... AMA BAŞKA SEÇENEĞİMİZ YOK! EVET, TIP UZMANLARIMIZ O ÖLDÜRÜCÜ MİKROBA KARŞI YAPILACAK TEDAVİYİ BİLİYORLAR...

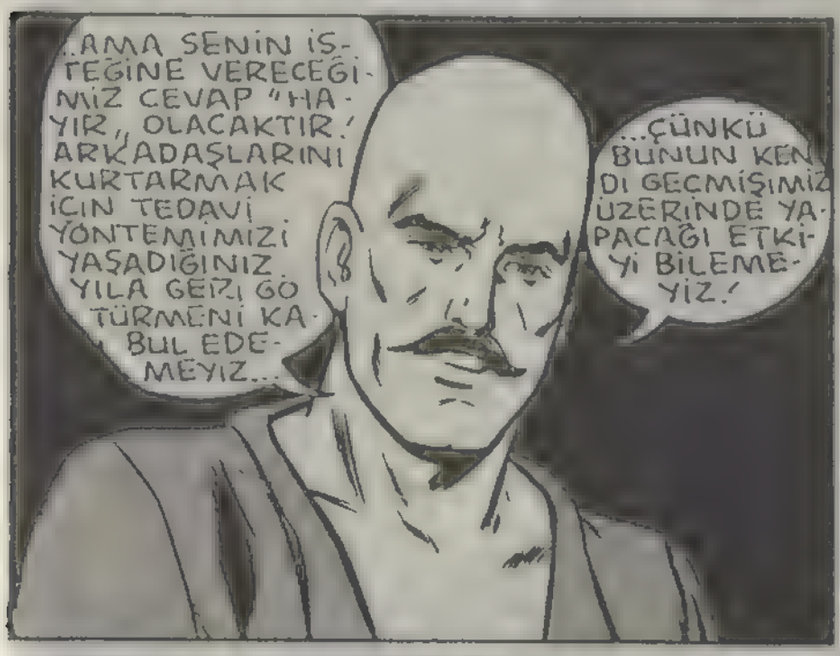
...AMA SENİN İSTEĞİNE VERECEĞİMİZ CEVAP "HAYIR" OLACAKTIR! ARKADAŞLARINI KURTARMAK İÇİN TEDAVİ YÖNTEMİMİZİ YAŞADIĞINIZ YILA GERİ GÖTÜRMENİ KABUL EDEMEYİZ...
...ÇÜNKÜ BUNUN KENDİ GEÇMİŞİMİZ ÜZERİNDE YAPACAĞI ETKİYİ BİLEMEYİZ!

BU DURUM BÜYÜK BİR ZAMAN KARGAŞASINA YOLACAKTIR!
AYRICA ZAMAN VE YER KAVRAMLARININ DEVAMLILIĞINDA BİR TAHRİBAT YAPACAKTIR!
O KIZLAR SENİN İÇİN ÇOK DEĞERLİ OLABİLİR.. AMA IKI KIŞİNİN HAYATI İÇİN MİLYARLARCA KIŞİYİ TEHLİKEYE ATABİLİR MİSİN?

HAYIR.. HAYIR! HAYIR!
EĞER SANA BİR YARDIMI OLACAKSA, SÖYLEYEYİM.. TARİH KAYITLARIMIZA GÖRE SİZİN ÇAĞINIZDAKİ BİR İNSAN BU TEDAVİYİ BULACAK YETENEKTE!
BUNDAN FAZLASINI SÖYLEYEMEYİZ!

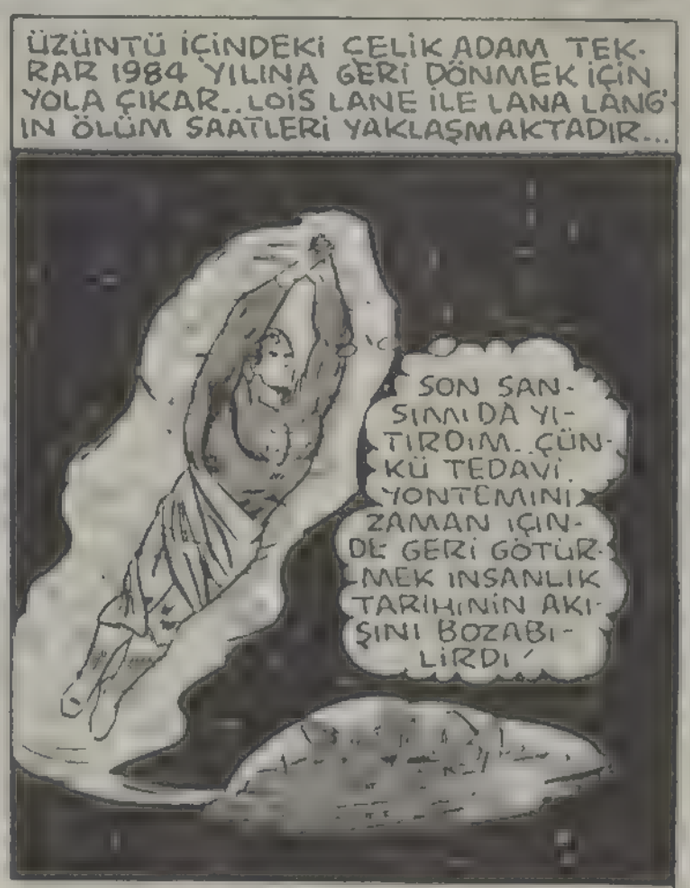
ÜZÜNTÜ İÇİNDEKİ ÇELİK ADAM TEKRAR 1984 YILINA GERİ DÖNMEK İÇİN YOLA ÇIKAR.. LOIS LANE İLE LANA LANG'IN ÖLÜM SAATLERİ YAKLAŞMAKTADIR...
SON SANSINI DA YITIRDIM.. ÇÜNKÜ TEDAVİ YÖNTEMİNİ ZAMAN İÇİNDE GERİ GÖTÜRMEK İNSANLIK TARİHİNİN AKIŞINI BOZABİLİRDİ!

BU MACERANIN SONU

DİŞİ TİLKİ!

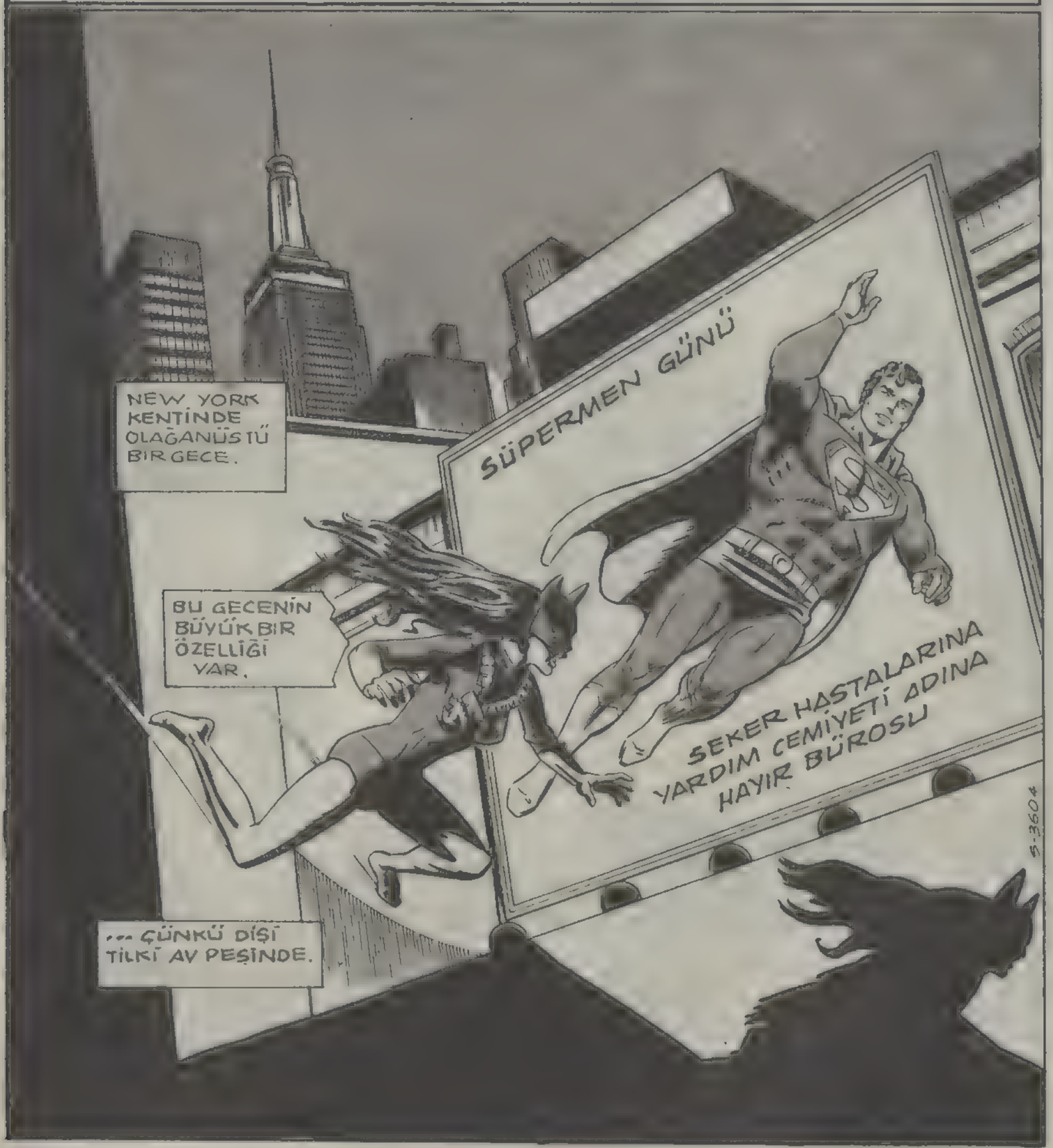
NEW YORK KENTİNDE OLAĞANÜSTÜ BİR GECE.
BU GECENİN BÜYÜK BİR ÖZELLİĞİ VAR.
... ÇÜNKÜ DİŞİ TİLKİ AV PEŞİNDE.
SÜPERMEN GÜNÜ
SEKER HASTALARINA YARDIM CEMİYETİ ADINA HAYIR BÜROSU
S-3604

KARANLIKTA BİR AN DURAN KADIN, TIPKI KURNAZ BİR TİLKİ GİBİ HAVAYI KOKLAR..
...VE AVININ İZİNDE OLDUĞUNDAN EMİN OLUNCA, CEYLAN GİBİ ZIPLAR...
SUPERMAN DAY
VE BİR KAPLAN KADAR SESSİZCE YERE İNER.
„FAZLA MESAİ ÜCRETİ ALMASAYDIM, BU İŞİ BIRAKIRDIM
HAKLISIN, GECE YARISI BİR DEPODAN DİĞER DEPOYA KÜRK TAŞIMAK...
...HİÇ DE ILGİNÇ DEĞİL.
YEEOWW
WHOOOF!

AZ ÖTEDE, BİR BİNADA...

... YARDIMLARIN İÇİN TEŞEKKÜRLER, SÜPERMEN!

TIBBÎ ARAŞTIRMA İÇİN, YALNIZ BİLET SATIŞLARINDAN 250.000 DOLAR TOPLADIK...

... DİĞER EK GELİRLERLE BİRLİKTE, PARAMIZ BİR MİLYON DOLARI... AŞACAK.

İ-İMDAT

AMAN TANRIM!

BİRİNİN...

...YARDIM İSTEĞİNİ DUYDUM..

SES BU YÜK DEPOSUNDAN GELDİ.

BURADA BİR HIRSIZLIK OLDUĞUNU ANLAMAK HİÇ DE ZOR DEĞİL!

YARDIM ET... ONU DURDUR... BÜTÜN KÜRKLERİ ÇALDI...!

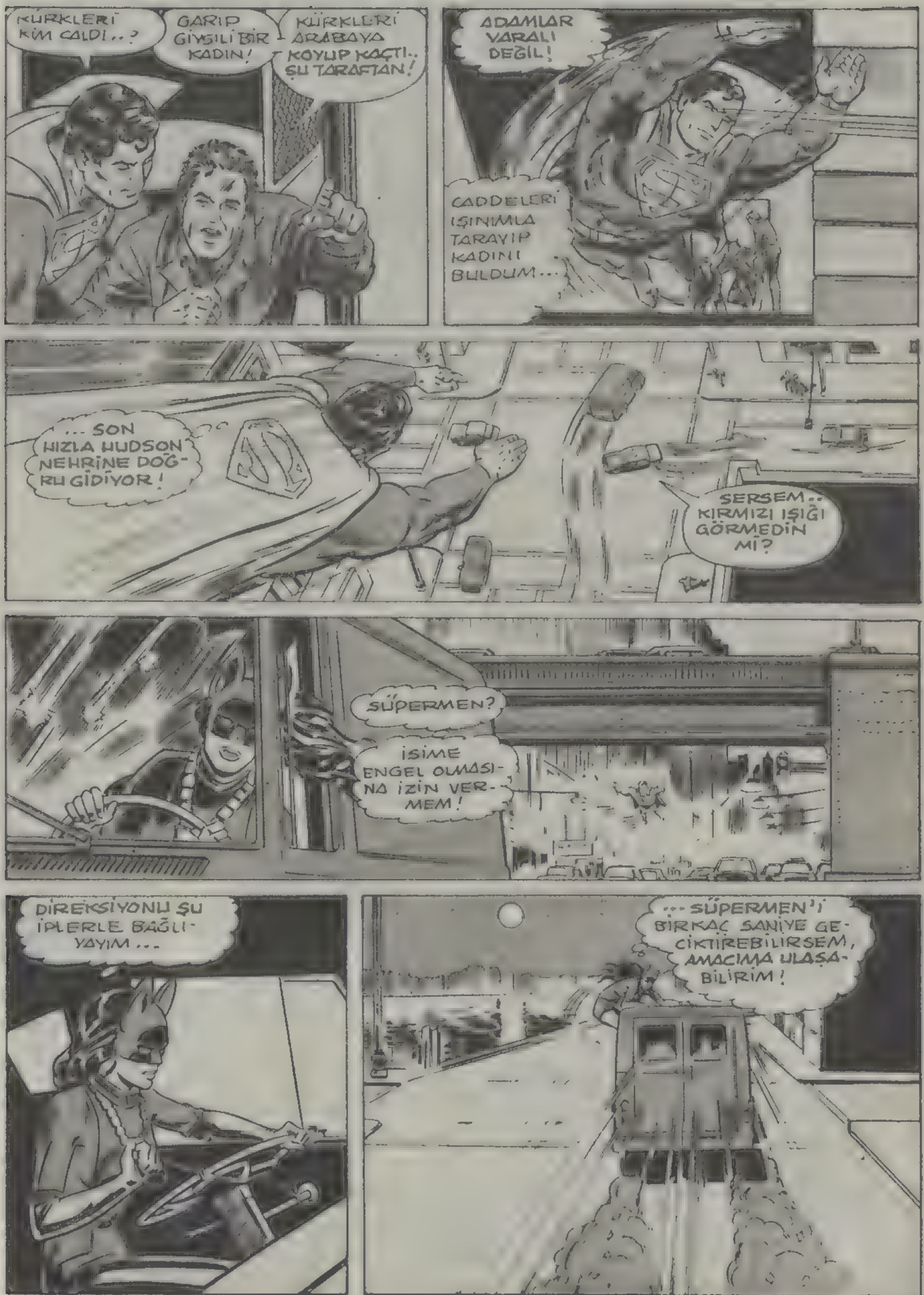
KÜRKLERİ KİM ÇALDI..?
GARİP GİYSİLİ BİR KADIN!
KÜRKLERİ ARABAYA KOYUP KAÇTI.. ŞU TARAFTAN!
ADAMLAR YARALI DEĞİL!
CADDELERİ IŞINIMLA TARAYIP KADINI BULDUM...
... SON HIZLA HUDSON NEHRİNE DOĞRU GİDİYOR!
SERSEM.. KIRMIZI IŞIĞI GÖRMEDİN Mİ?
SÜPERMEN?
İSİME ENGEL OLMASINA İZİN VERMEM!
DİREKSİYONU ŞU İPLERLE BAĞLIYAYIM...
... SÜPERMEN'İ BİRKAÇ SANİYE GECİKTİREBİLİRSEM, AMACIMA ULAŞABİLİRİM!

BU DA NE?

OLAMAZ!

BENİ SIRTÜSTÜ YERE SERDİ... FİL ÇARPMIŞ GİBİ OLDUM!

TIRNAKLARIYLA BENİ TIRMALADI!

BANA DAHA ÖNCE HİÇ KIMSENİN YAPAMADIĞI SEYİ, BU ÇELİMSİZ KADIN NASIL YAPABİLDİ?

KRASH

ARABA KONTROLDAN ÇIKTI!

EĞER NEHİRE UÇARSA İÇİNDEKİ KÜRKLER MAHVOLUR.

CABUK OLMALIYIM! SÜPER NEFESİMLE ŞU KADINI BAŞIMDAN DEFEDEYİM...

KWOOOOSH

... GEÇ KALDIM...

... KÜRKLERİ KURTARAMADIM.

O ESRARENGİZ KADINI DA ELİMDEN KAÇIRDIM! ORTADAN KAYBOLDU!

BIRAZ SONRA...

... MAHVOLMUŞ TÜM KÜRKLERİM MAHVOLMUŞ!

BU KÜRKLERİN FİATINI BİLİYOR MUSUN?

TAHMİN EDİYORUM.

ADIM MORDECAİ MULE BU ŞİRKETİN SAHİBİYİM, SÜPERMEN. O KÜRKLERİ HİNDİSTANDAN ÖZEL OLARAK GETİRMİŞTİM.

SADECE GÜMRÜK İÇİN 300.000 DOLAR ÖDEDİM!

SÜPERMEN HIRSIZI TANIYABİLDİN Mİ?

SANA BU MULE HAKKINDA BİLMEN GEREKEN BAZI ŞEYLER SÖYLEYEYİM...

BİLDİĞİMİZ KADARIYLA, AMERİKA'DA YAPTIĞI TÜM İŞLER YASAL. AMA SATTIĞI O KÜRKLER...

KAÇAK MI?

BELKİ EVET, BELKİ HAYIR.

TÜM KÜRKLERİ YASALARA UYGUN OLARAK SATIN ALMIŞ. AMA BAZI KÜRKLER, AVIN YAPILDIĞI ÜLKELERDE KORUMA KAPSAMINA ALINAN HAYVANLARDAN ELDE EDİLMİŞ.

DEMEK Kİ KÜRKLER YASA DIŞI!

MULE'Yİ DAVA EDEMEYİZ, ÇÜNKÜ AMERİKA'DA O KÜRKLERİ SATMAK YASALARA AYKIRI DEĞİL.

AMA, ANLAŞILAN BİRİ ONUN İŞİNİ ENGELLEMEK İSTİYOR...

... BU YÜZDEN TEKRAR SORUYORUM... HIRSIZI TANIYABİLDİN Mİ?

TAM OLARAK DEĞİL!

DÜŞÜNMEM GEREK...

... SONRA GÖRÜŞÜRÜZ!

SWOOOOOSH!

ERTESİ GÜN, MORGAN EDGE'NİN OFİSİNDE...

KENT VE LANG, BİLİYORSUNUZ NORMAL OLARAK SİZİN İŞLERİNİZE KARIŞMAM...

GUGBS

... AMA GALAKSİ HABER MERKEZİ'NİN SAHİBİ OLARAK, SİZDEN ÖNEMLİ BULDUĞUM BİR KONUYU İŞLEMENİZİ İSTEYECEĞİM!
HEM BU ŞEKİLDE İTİBARIMIZ DA ARTAR!
AMA... HİNDİSTAN BİRAZ UZAK DEĞİL Mİ, BAY EDGE?
KLARK DOĞRU SÖYLÜYOR.
HİNT ORMANLARINDAKİ RUHSATSIZ AVLAR KİMİ İLGİLENDİRİR?
SİZE BEN CEVAP VEREYİM, BAYAN LANG... ÇEVRE SORUNLARINA İLGİ DUYAN HERKESİ!
BEN BİR MODA DERGİSİ YAYINLIYORUM... AMA BU KONU OKURLARIMI ÇOK İLGİLENDİRİYOR...
ESKİ DOSTUM SOLOMON SAMUELS BU KONUYU ÖNEMLİ BULUYORSA, BEN DE ONA KATILIYORUM!
HEM ONUN DERGİSİNDE, HEM DE BİZİM TELEVİZYONDA BU KONUYU İŞLEYECEĞİZ.
KAÇAK AV MODA ENDÜSTRİSİNİN KARANLIK YÜZÜDÜR, BAYAN LANG!
KÜRKLERİ İÇİN AVLANAN BAZI HAYVANLARIN NESİLLERİ TÜKENMEK ÜZERE...
... VE BENCE BU ÖNEMLİ BİR OLAY!
UÇAĞINIZ BİR SAAT SONRA KALKIYOR!
TAMAM, PATRON, ANLADIK!

AZ SONRA, TELEVİZYON STÜDYOSUNDA LANA LANG YENİ GÖREVİNİ ANLATINCA, JOSH COYLE ÇILGINA DÖNER...

HİNDİSTAN MI? ORADAN CANLI YAYIN YAPMAK KAÇA PATLAR, BİLİYOR MUSUNUZ? OHH...

BİR BAĞLANTI MI ACABA?

BANA İLAÇ GETİRİN!

NEW YORK'DA DÜN GECE OLANLARLA MORGAN EDGE'NİN BUGÜNKÜ HALİ ARASINDA BİR BAĞLANTI VAR MI..?

SOLOMON SAMUELS'İN YANINDAKİ KİM?

STUDIO

HERŞEY İSTEDİĞİN GİBİ OLDU, MARİ!

KLARK KENT İLE LANA LANG KAÇAK AV KONUSUNU ARAŞTIRMAK ÜZERE YENİ DELHİ'YE..

GİDİYORLAR. AMA SENİN DE ORAYA GİTTİĞİNİ NEDEN ONLARDAN GİZLEDİK!

SOLOMON, MARİ MACABE'NİN KENDİLERİ İLE BİRLİKTE GELDİĞİNİ ÖĞRENİRLERSE NE DÜŞÜNÜRLER?

ÇOĞU KİMSEYE GÖRE, BEN SADECE YÜKSEK ÜCRET ALAN BİR MODELİM...

...YANİ BOŞ KAFALI BİR GÜZEL!

SAÇMA! SEN BİR İŞKADINISIN! MODELLİĞİ MODA DÜNYASINA GİRMEK İÇİN YAPTIN!

AMA BUNU YALNIZ BİZ BİLİYORUZ.

HAYIR, SEVGİLİM...

BU GEZİYE TAKMA ADLA GİDECEĞİM!

HERŞEY DAHA İYİ OLACAK İNAN BANA!

İSTERSEM, DİŞİ TİLKİ DE OLABİLECEĞİM...

... VE KİMSE DİŞİ TİLKİNİN MARİ MACABE OLDUĞUNU ANLAMAYACAK!

YENİ DELHİ: DÜNYANIN EN FAKİR VE EN KALABALIK KENTLERİNDEN BİRİ OLAN BU ŞEHİR İNSAN SEFALETİNİN BİR SEMBOLÜDÜR..

BURADA ÇOCUKLAR KALDIRIMLARDA UYURLAR...

... BURADA, KALABALIK NÜFUS BÜYÜK BİR SORUN OLUŞTURUR VE İNSANLAR AÇLIK İÇİNDEDİR...

AMA, TÜM BU ACI VE SEFALET İÇİNDE...

... ARA SIRA DA OLSA KÜÇÜK BİR ÇOCUĞUN SICAK GÜLÜŞÜ İLE KARŞILASABİLİR VEYA GENÇ SEVGİLİLERİN...

... KAHKAHASINI DUYABİLİRSİNİZ...

BAYAN LANG? OTEL GÖREVLİSİ DIŞARI ÇIKTIĞINIZI SÖYLEDİ. ADIM KARAMCHAND GODSE.
SİZİN REHBERİNİZİM. SİZİ VE BAY KENT'İ ORMANA GÖTÜRECEĞİM.
KLARK HER ZAMANKİ GİBİ ORTADAN KAYBOLDU.
BU İŞİ TEK BAŞIMA DA YAPARIM.
NASIL İSTERSENİZ. AMA DİKKATLİ OLUN RUHSATSIZ AVCILAR ÇOK TEHLİKELİDİR.
HMMM... İŞLERİ TAKİP ETMEK İÇİN BURAYA GELMEKLE İYİ ETMİŞİM.
ŞU KADIN, TELEVİZYON MUHABİRİ LANA LANG..
EĞER BURAYA GELİŞİNİN SEBEBİ DÜŞÜNDÜĞÜM ŞEY İSE, ONU ORTADAN KALDIRMAM GEREKİR.
AZ SONRA, MORDECAİ MULE LANA LANG'I TAKİBE KOYULUR...
AMA BEKLENMEDİK BİR KONUĞU VARDIR..
...BU DURUM YUMUŞAK BAŞLI MUHABİRİN GÖZÜNDEN KAÇMAZ!
AMAN TANRIM BU O!

ONU İZLEYEYİM...AMA BU KALABALIKTA NASIL SÜPERMEN OLACAGIM?

ÇEVREDEKİ TEK AMERİKALI OLARAK GÖZE ÇARPIYORUM..

...AMA BİRKAÇ SANİYE ORTADAN KAYBOLABİLİRSEM...

AMAN!

KOŞ!!!

HAHAHAHAHA

FWHOOOOM

HEMEN GİDEYİM! HERKES ÇADIRIN RÜZGARDAN YIKILDIĞINI SANACAK!

ŞİMDİ LANA'NIN NEDEN KLARK KENT'İ ÇANTAYI ALMAK İÇİN GERİ YOLLADIĞINI ANLADIM... YALNIZ GİTMEK İSTİYORMUŞ!

AMA YALNIZ DEĞİL... PEŞİNDE BİR JİP VAR...

...HEM O ESRARENGİZ KADIN...

...HEM DE MORDECAİ MULE ONU İZLİYOR!

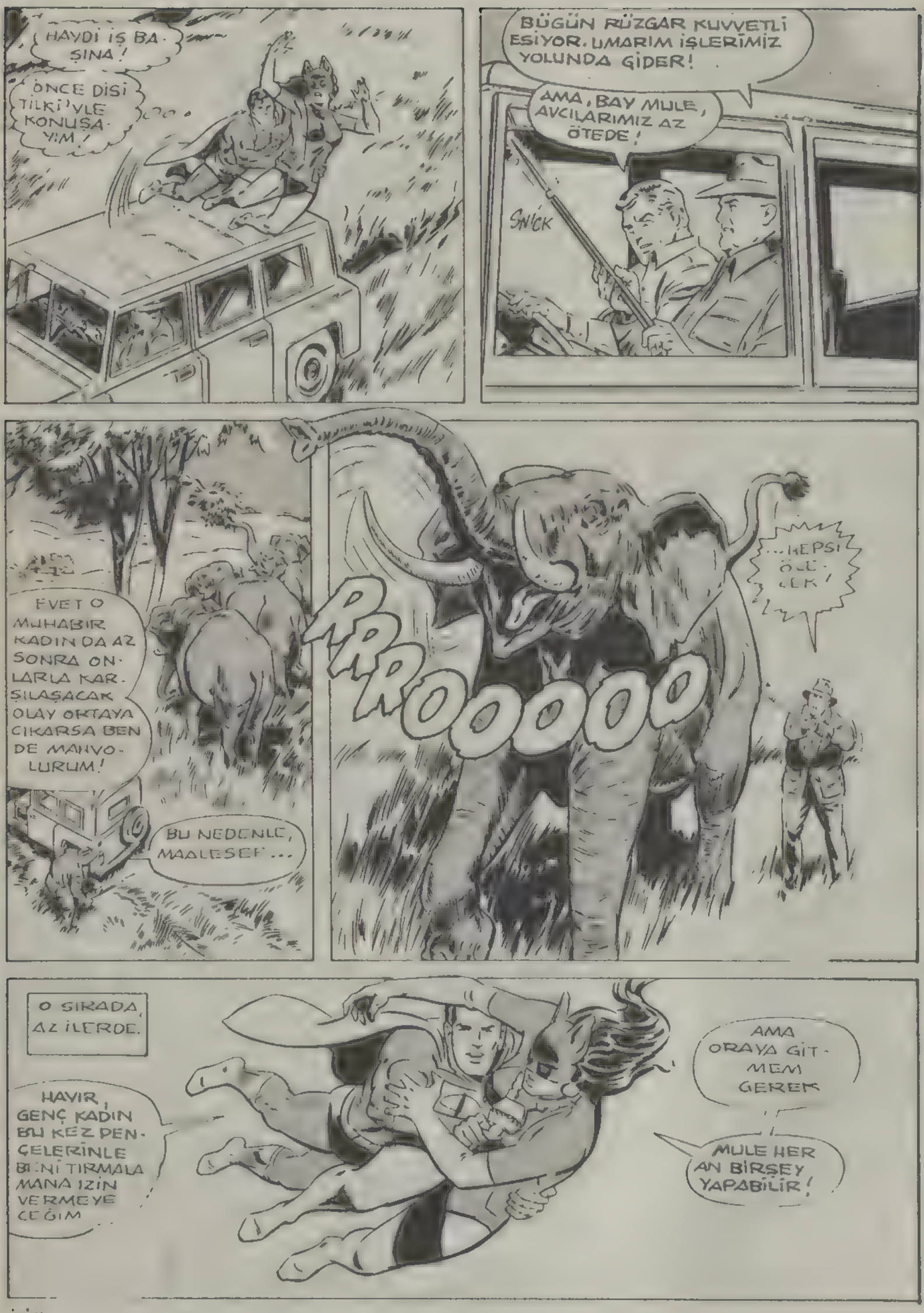
HAYDI İŞ BAŞINA!
ÖNCE DİSİ TİLKİ'YLE KONUŞAYIM!
BÜGÜN RÜZGAR KUVVETLİ ESİYOR. UMARIM İŞLERİMİZ YOLUNDA GİDER!
AMA, BAY MULE, AVCILARIMIZ AZ ÖTEDE!
SNICK
EVET O MUHABİR KADIN DA AZ SONRA ONLARLA KARŞILAŞACAK OLAY ORTAYA ÇIKARSA BEN DE MAHVOLURUM!
BU NEDENLE, MAALESEF...
RRROOOOO
...HEPSİ ÖLECEK!
O SIRADA, AZ İLERDE.
HAYIR, GENÇ KADIN BU KEZ PENÇELERİNLE BENİ TIRMALAMANA İZİN VERMEYECEĞİM
AMA ORAYA GİTMEM GEREK
MULE HER AN BİRŞEY YAPABİLİR!

ÖNCE BANA AÇIKLAMA YAP!

MULE'NİN KÜRKLERİNİ TAHRİP EDİP ONU BUKAYA GELMEYE ZORLADIN... KAÇAK AV YAPARKEN YAKALANMASI İÇİN...

TABİİ! PARA YÖNÜNDEN SIKIŞMIŞTI. BURADA AYLANMAK ZORUNDAYDI...

VE DİĞER KÜRKÇÜLERİ UYARMAK İÇİN AMERİKALI MUHABİRLERİN KONUYU ELE ALMASINI İSTEDİN...

DOĞRU! YAYIN DÜNYASINDAKİ TANIDIKLARIM MORGAN EDGE'Yİ İKNA ETTİLER GİDELİM Mİ?

BİR ŞEY DAHA... BOYNUNDAKİ MADALYON SİHİRLİ BİR TILSIM, ÖYLE DEĞİL Mİ?

EVET, BU TOTEM BANA HAYVANSAL GÜÇLERİMİ VERİYOR.

SNIFF! ÇEVREDE BİR OLAY VAR!

FİLLER YÜRÜYÜŞE GEÇTİ.

FİLLERİ BANA BIRAK... SEN MORDECAİ MULE İLE İLGİLEN!

SİHİRLİ GÜÇLERİ VARMIŞ... DEMEK Kİ BU YÜZDEN BENİ İNCİTEBİLDİ!

BIRKAÇ YÜZ METRE ÖTEDE...

İŞTE KAÇAK AVCILAR! TAHMİNİMİZ DOĞRUYMUŞ! ŞİMDİ ONLARI TAKİP EDELİM..

RROOOOO

ARKAMIZDAKİ O SES DE NE? SANKİ BİR TREN GELİYOR...

EEEEEEEE
RORROOOO
KRUNNNCH
BAYAN LANG, BAYAN LANG, LÜT-FEN KOŞUN
YARARI YOK! KOR-KUDAN DONA-KALDI!
TANRI BİZİ KO-RUSUN!
WHOOOOOOOOOOSH
?
SÜPER NEFESİM EN ÖNDEKİ FİLİ YE-RE SERDİ... AMA Dİ-GERLERİ HÂLÂ PA-NİK İÇİNDE!
ONLARA BİR SET YAPAYIM!

ISI SAÇAN BAKIŞIMLA DÜZELTİNCE, BU AĞAÇLAR İŞ GÖRÜR.

ASLINDA BU FİLLER PEK TEHLİKELİ DEĞİL... SADECE KORKMUŞLAR!

THUNK THUNK THUNK

BU KAPALI YERDE, BİRKAÇ DAKİKA SONRA SAKİNLEŞİRLER!

ACABA GENÇ ARKADAŞIM, MULE İLE NE YAPTI?

O SIRADA, ÇAYIRLIK ALANIN ÖTEKİ UCUNDA...

GÖRDÜN MÜ? SÜPERMEN BURAYA GELMİŞ! İŞİMİZ BİTİK DEMEKTİR!

KAÇALIM!

BU KEÇ KAÇAMIYACAKSIN MULE!

ÖLDÜRDÜĞÜN MASUM HAYVANLARIN ÖCÜNÜ ALACAĞIM.

ADAMLARIMIN TARİFİNE GÖRE, KÜRKLERİMİ MAHVEDEN KADIN SENSİN

SENİ ŞİŞLEYECEĞİM.

ÖYLE MI?

BU MACERANIN SONU

MASKELİ ADAM

ÇABUK SÜPERMEN! LÜTFEN ÇABUK!

SAAT GECEYARISINI VURDUĞUNDA, TERÖRİST SAAT KULESİNİ HAVAYA UÇURACAK!

BU ARADA BEN DE ÖLMÜŞ OLACAĞIM!

SAKİN OL JİMMY! BİRKAÇ TON DİNAMİT OLSA BİLE BANA VIZ GELİR!

EVET SEVGİLİ OKUYUCULAR, SÜPERMEN HERGÜN BİRÇOK KEZ BÖYLE DURUMLARLA KARŞILAŞIYOR... FAKAT BU SEFERKİ SORUN ÖYLE KOLAY KOLAY ALTINDAN KALKILACAK GİBİ GÖRÜNMÜYOR...

BENİ SEN BİLE DURDURAMAZSIN, SÜPERMEN! ARTIK ÇOK GEÇ!

ÖYLEYSE BEN DE...

...ZAMANI GERİ ALIRIM!

BRAVO, SÜPERMEN! GELMESEYDİN BİRKAÇ SANİYE SONRA ÖLMÜŞ OLACAKTIM!

SAÇMALAMA, JİMMY!

BİR SANİYEDE YAPTIĞIM HESABA GÖRE, SENİN AĞIRLIĞININ YELKOVANI AŞAĞIYA ÇEKMESİ NEDENİYLE...

...SAAT GECEYARISINI TAM BİR DAKİKA SONRA VURACAKTI!

TERÖRİST KAÇIYOR!

HAYIR, KAÇAMAZ!

ON BEŞ DAKİKAM VAR. BU DA BOMBAYI ETKİSİZ HALE GETİRMEM, TERÖRİSTİ YAKALAMAM VE SENİ KURTARMAM İÇİN BANA YETER!

HAYDİ GİDELİM!

STOP!

BU SAHNENİN HİÇ BİTMEYECEĞİNİ SANDIM! UÇMA SAHNELERİNDE ALNIMDAKİ O BUKLEYİ YERİNDE TUTMAK ÇOK ZOR OLDU!

SÜPERMEN DİZİSİNİN BÜYÜK BAŞARI KAZANMASINI SAĞLAYAN ŞEY DE İŞTE BU ÖZVERİ!

YA BENİM OYUN GÜCÜM?

BAŞARI İÇİN BAZI ŞEYLERE KATLANMAK GEREK!

ŞİMDİ FİLMİN TEKNİK DANIŞMANIYLA YENİDEN GÖRÜŞEBİLİRSİN...

LESLİE, DAVİD, FİLMDEKİ O KONUŞMAYA DEĞİNMEK İSTİYORDUM...

SÜPERMEN, GREGORY REED'İ TANIYORSUN! SENİN ROLÜNÜ BÜYÜK BAŞARIYLA OYNUYOR! ÖYLE DEĞİL Mİ?

YENİDEN KARŞILAŞMAKTAN MEMNUN OLDUM, GREG!

BENİ DANIŞMAN OLARAK KABUL ETTİĞİNE GÖRE, ÖNERİLERİMİ DİNLEMEN GEREKİR!

O SAHNEDE SÜPER BEYNİMİN HESABI BİR SANİYEDE YAPTIĞINI SÖYLEDİN...

ÖĞÜNMEK İSTEMİYORUM, AMA, O HESABI SANİYENİN MİLYARDA BİRİNDE YAPARIM!

FAKAT, SÜPERMEN, SEYİRCİ BUNA HİÇBİR ZAMAN İNANMAZ!

SANİYENİN MİLYARDA BİRİ Mİ? DOĞRU MU SÖYLÜYOR?

ZZZZZZT!

BUNU ÖĞRENMELİYİM!

ÖNCE VERİLERİ MAKİNEYE VEREYİM... YANİ O FİLMİN ÇEKİMİ SIRASINDA SÜPERMEN HAKKINDA ÖĞRENDİĞİM ŞEYLERİ!

DOĞUM YERİ KRİPTON!

EVET... MANTIKLI GİBİ GÖRÜNÜYOR! DÜNYADA YAŞAYAN BİR KRİPTONLU HEM BEDEN HEM DE ZEKA BAKIMINDAN OLAĞANÜSTÜ...

...YETENEKLERE SAHİP OLUR!

BU DA BENİM GİBİ İNSANLARIN KİŞİLİĞİNE DOKUNUR!

BENİM ADIM BEYİN HIRSIZI İNTELLEX!

İNTELLEX'-DEN ÖZÜR DİLERİM, FAKAT BU ÜNVANLA KENDİNİ KÜÇÜK DÜŞÜRMÜŞ OLUYOR!

HAYIR! BEN KİM OLDUĞUMU VE NE YAPTIĞIMI BİLİYORUM!

ÖNCELERİ ALÇAKGÖNÜLLÜ BİR ARAŞTIRMACI OLARAK HERŞEYİ ÖĞRENMEK, HER BİLGİYİ TOPLAMAK...

...VE TÜM BU BİLGİLERİ BİLGİSAYARA VERİP DEPOLAMAK AMACINDAYDIM!

BU DUVARLAR ESKİDEN BOMBOŞTU! ŞİMDİ İSE YERLEŞTİRDİĞİM ÇEŞİTLİ AYGITLAR YÜZÜNDEN BİR KARIŞ YER KALMADI!

UÇAĞIM ESKİDEN ÇOK BASİTTİ...

...FAKAT ŞİMDİ BİRÇOK UÇAĞIN BİRLEŞMESİNDEN OLUŞAN DEV BİR UÇAK OLDU!

AMA BENİM İÇİN BUNLAR DA YETERLİ DEĞİLDİ!

GÖKYÜZÜNDEKİ BİR YILDIZ HAKKINDA ELDE ETTİĞİM TÜM BİLGİLERİ DEPOLAYA-BİLMEK İÇİN...

... BİLGİSAYARDAN DA ÜSTÜN BİR ŞEY KULLANMAK ZORUNDAYDIM.!

YANİ BEYİNİ! SOĞUK BİR MAKİNEDEN ÇOK DAHA HIZLI VE ETKİLİ OLAN BEYİNİ! BEYİNLERİN EN ÜSTÜNLERİNİ TOPLADIM.!

KOLEKSİYONUMDA GALAKSİMİZİN EN GELİŞMİŞ BEYİNLERİ VAR!

NE YAZIK Kİ DÜNYAYA GEÇ GELMİŞİM.!

LEONARDO DA VİNCİ, FREUD, NAPOLYON, EDİSON, DARVİN VE EİNSTEİN'IN DEVİRLERİNİ KAÇIRDIM.!

WALT DİSNEY'IN YAŞADIĞI BİR DÜNYADA YAŞAMAK İÇİN NELER VERMEZDİM.!

YİNE DE ÇOK GEÇ KALMIŞ SAYILMAM... ŞİMDİ DE SÜPERMEN VAR.!

BİR DEVLET BAŞKANININ BEYNİ SANA YARARLI OLMAZ MIYDI?

HAYIR! BENİM İSTEDİĞİM SÜPERMEN'IN BEYNİ... VE ONU ELDE EDECEĞİM.!

O SIRADA ALASKA'DA..

YARARI YOK! HAVANIN BU KADAR SOĞUK OLACAĞINI NEREDEN BİLEBİLİRDİK?

BU HIZLA GİDERSEK, BORU HATTINI ZAMANINDA BİTİREMEYECEĞİZ!

AMA BELKİ BİZE SÜPERMEN YARDIM EDEBİLİR!

ISI SAÇAN BAKIŞIMLA BİR IŞI HEMEN HALLEDERİM, ARKADAŞLAR!

GERİYE ÇEKİLİN! BORUNUN ISISI BİRDENBİRE ARTACAK!

INANILACAK GİBİ DEĞİL! IŞİ 6 AY DAHA ERTELEYECEĞİMİZİ SANMIŞTIM! TEŞEKKÜRLER, SÜPERMEN!

İŞE BAK! BU ADAM YOKTAN VAR OLDU! YA ŞU AYNALAR!

ISI SAÇAN BAKIŞ BÜYÜLEYİCİ BİR ÖZELLİK! AMA BANA YARARI YOK...

...İSTEDİĞİM SENİN BEYNİN!

ŞİMDİ ONUNLA UĞRAŞAMAM... ÖNCE İŞÇİLERİ KORUMALIYIM!

IŞINLAR OVAYI VE İŞÇİLERİ MAHVEDECEK...

...VE UHHNNN!.. HEPSİNİ...

...ÖNLEMELİYİM...

TAM DÜŞÜNDÜĞÜM GİBİ! KENDİ ISI SAÇAN BAKIŞINA KARŞI DAYANIKLI DEĞİL!

ŞİMDİ BAYGINSIN VE NE İNCE PLANLAR YAPTIĞIMI BİLMİYORSUN! SENİ YARI CANLI BİR ŞEKİLDE TUTUP...

...O MUHTEŞEM BEYNİNDEN YARARLANACAĞIM! SENİ BİLGİSAYARLARIMA BAĞLAYACAĞIM...

...VE AYGIT SİSTEMİMİN BİR PARÇASI OLACAKSIN...

NE? AYILDIN MI?

...HEM DE KIZGINIM!

BEYNİMDEN NE İSTİYORSUN, SÖYLE BAKALIM!

ÇOK GEÇ! KAYBOLDU BİLE!

BİR DAHAKİ SEFERE İSTEDİĞİMİ ELDE EDECEĞİM, SÜPERMEN!

HEM DE ÇOK YAKINDA!

İNTERLAC LİSANIYLA* KONUŞTU! DEMEK Kİ.. O BİR DÜNYALI DEĞİL!

DÜNYADAKİ SORUNLARLA BAŞIM YETERİ KADAR DERTTE... ŞİMDİ DE BU YABANCI ÇIKTI! EĞER BİR BEYİN SAVAŞI İSTİYORSA...

*TÜM EVRENDE KONUŞULAN ORTAK BİR DİL...

...BUNA VARIM!

AZ SONRA RUSHMORE DAĞINDA...
BİR HABER VAR MI?
HENÜZ YOK! BU İŞİ YAPACAĞIMIZA İNANMIYORLAR HERHALDE!
KENDİLERİ ZARARLI ÇIKAR! SANKİ ÇOK FAZLA ULUSAL ANITLARI VARDA, BUNU GÖZDEN ÇIKARIYORLAR!
YİRMİ MİLYONU GETİRMEZLERSE, BU SONUCA KATLANIRLAR!
HAYDİ GİDELİM! BİZ UZAKLAŞINCA, DİNAMİTLERİ ATEŞLEYİN!
ATEŞ!
WHHHRRAAMMM!!
GELECEK SEFERE KIRK MİLYON İSTERİZ!
EĞER HAPİSTE KIRK YIL GEÇİRMEZSENİZ, ŞANSLI SAYILIRSINIZ!

SÜPERMEN ? NE YAPMAYA ÇALIŞIYOR ? ARTIK O BİLE BİRŞEY YAPAMAZ.!

O DA KİM ?

UĞURSUZ... BU GÖREVİ BAŞARAMAYACAĞINI SÖYLÜYOR.!

SENİ O KADAR UĞURSUZ BULMUYORUM.!

ELİMDEKİ BİLGİLERE GÖRE, EĞER SEN KIZIL GÜNEŞLİ BİR GEZEGENDEN GELİYORSAN...

...VE SARI GÜNEŞİN ENERJİSİNDEN GÜÇ KAZANIYORSAN...

...O ZAMAN BEYAZ GÜNEŞTEN GELEN ENERJİ, GÜCÜNÜ SENİN BİLE...

...KONTROL EDEMEYECEĞİN KADAR ARTTIRIR!

UÇUŞUMU DA, HIZIMI DA KONTROL EDEMİYORUM.!

DAYAN SÜPERMEN.!

NE?..

SÜPERMEN'E KÖTÜLÜK YAPAN...

...MASKELİ ADAMA DA YAPMIŞ SAYILIR.!

SÜPER YARATIK BOLLUĞU VAR.!

ONU SENİN SİLAHINDAN KORUMAK İÇİN, KUVVETLİ BİR RÜZGAR DALGASI YARATACAĞIM.!

BU GEZEGENDE MANTAR GİBİ SÜPER YARATIK BİTİYOR.! UÇAĞIMA DÖNÜP BUNU İNCELEMELİYİM.!

SENİ KURTARDIM, SÜPERMEN.! AMA GARİP DOSTUMUZ YİNE ORTADAN KAYBOLDU.!

BİRKAÇ SANİYE İÇİNDE, IKI KAHRAMAN ULUSAL ANITIN PARÇALARINI TEKRAR BİRLEŞTİRİRLER...

SÜPER HIZLA ÇALIŞTIĞIMIZDAN, RUSHMORE DAĞINI ONARMAK BİZİM İÇİN KOLAY OLDU.!

AMA NE YAZIK Kİ, DİNAMİTİ ATANLARI YAKALAYAMADIK...

ENDİŞELENME... BU SON KAYA PARÇASINI DA YERİNE KOYDUĞUMUZDA...

BAK, ALİS... TÜM BU OLAYLARI GÖRMEK İÇİN BURAYA GELMEMİZE DEĞDİ!

RUSHMORE DAĞI HİÇ BU KADAR GÜZEL OLMAMIŞTI!

TAMAM, BİRİ SÜPERMEN... FAKAT ARKADAŞI KİM?

...SENİN İÇİN TEREDİSTLERİ İZLEYECEĞİM!

UMARIM BUNA GEREK KALMAZ!

İHTİYACIN OLURSA, BENİ TEKRAR ARA!

BEYAZ GÜNEŞ ENERJİSİ SAYESİNDE, ONU YAKALAYACAĞIMI SANMIŞTIM! ARKADAŞININ ONU KURTARACAĞI HİÇ AKLIMA GELMEDİ!

BU ESRARENGİZ MASKELİ ADAM KİM OLABİLİR?

BU KONUDA BİLGİ YOK! AMA NEDEN SÜPERMEN GİBİ...

...GÜÇLÜ BİRİNİN DÜŞMANISIN?

AZ SONRA, YILDIZ LABORATUVARINDA...

BENİ ÇAĞIRMIŞSIN, DOKTOR!

GELMENE SEVİNDİM! NE KADAR MEŞGUL OLDUĞUNU BİLİYORUM..

...FAKAT KORKTUĞUMUZ EN KÖTÜ ŞEY BAŞIMIZA GELDİ!

BU BİR "Z" VİRÜSÜ, HALK ARASINDA ZANZİBAR GRİBİ OLARAK BİLİNİYOR! SALGIN HALİNDE YAYILMAMASI İÇİN BİR KORUYUCU AŞI BULMAYA ÇALIŞIYORUZ!

BİZİM İÇİN VİRÜSÜ İNCELEYEBİLECEĞİNİ VEYA EN AZINDAN YOL GÖSTEREBİLECEĞİNİ DÜŞÜNDÜK!

"Z" VİRÜSÜ İLK OLARAK UZAY LABORATUVARININ BİR PARÇASININ ZANZİBAR'A DÜŞMESİNDEN SONRA ORTAYA ÇIKTI! EĞER VİRÜS UZAYDAN GELMİŞSE...

...HERHANGİ BİR ŞEKİLDE SENİ DE ETKİLEYEBİLİR!

BU TEHLİKEYİ GÖZE ALMAM GEREK!

MİKROSKOPİK BAKIŞIMLA...

MİLYARLARCA KEZ BÜYÜTÜLDÜĞÜ ZAMAN O VİRÜSÜN NE KADAR...

...TEHLİKELİ OLABİLECEĞİNİ...

... ANLADIN MI SÜPERMEN ?

BUNU NASIL YAPABİLDİN?

TÜM ŞEHİRDE SALGIN YARATMAK İÇİN, BU BÜYÜTÜLMÜŞ VİRÜSLERİ...

...ÇEVREYE YAYACAĞIM!

BANA TESLİM OLACAKMISIN, YOKSA MİKROBU METROPOLİS'E YAYAYIM MI? ŞEHRİN KADERİ SENİN ELİNDE SÜPERMEN!

ŞU DUVARLARIN ARKASINDA CEVABINI BEKLEYECEĞİM! AZ SONRA GEL... YOKSA Z VİRÜSÜNÜ YAYARIM!

HASTALIĞIN TÜM ŞEHRE BULAŞMASINA İZİN VEREMEM!..

...KENDİMİ FEDA ETMEM GEREKSE BİLE!

SENİ BU ŞEKİLDE YOLA GETİRMEK UMDUĞUMDAN DA KOLAY OLDU.!

O KADAR EMİN OLMA.!

LABORATUVARDAN ÇIKTIĞIMIZA GÖRE, SÜPER NEFESİMİ KULLANIP VİRÜSÜ DONDURARAK...

ZARARSIZ HALE GETİREBİLİRİM.!

SÜPER BEYİNİN PLANINDA BİR NOKSAN VAR.!

BU KÜTLENİN ŞEHRE DÜŞMESİNE KİM ENGEL OLACAK?

ESRARENGİZ MASKELİ ADAM.!

SÜPERMEN DÜNYADA ÇABUK DÜŞÜNEBİLEN TEK KİŞİ DEĞİL.!

2 VİRÜSÜNDEN TAMAMEN KURTULMANIN YOLUNU BİLİYORUM...

...ONU UZAYA FIRLATACAĞIM...

...GÜNEŞE ULAŞINCA, YÜKSEK ISI ONU ORTADAN KALDIRACAK.!

İKİ SÜPER BEYİNLE BİRDEN UĞRAŞAMAZSIN.! SANA YENİ BİR TAKTİK ÖNERİYORUM...

...ONLARI BİRBİRİNE DÜŞÜR.!

ÇOK YERİNDE BİR DÜŞÜNCE!

HİPNOTİZMA AYGITINI KULLAN.!

GÖNDERDİĞİN BÜYÜ IŞINLARI KRİPTONLU'YU ETKİLEMEYEBİLİR...

...FAKAT ARKADAŞINI UYUTMAYA YETECEKTİR!

MASKELİ ADAM... VEYA ADIN HER NE İSE... ARTIK İRADEN...

...BENİM ELİMDE!

SÜPERMEN'E SALDIR!

ANLADIM...

...İŞTE BÖYLE!

IKİ KAHRAMAN BOĞUŞMAYA BAŞLAR...

ÇOK GÜZEL!

TÜM DİKKATLERİNİ KAVGAYA VERMİŞKEN...

...KENDİLERİNİ BEKLEYEN TEHLİKEDEN HABERLERİ YOKTUR...

ÇEKİCİ IŞINI GÖNDER!

DÖĞÜŞ SÜRÜP...

ARTIK UÇAĞIMDAYIZ!

...GİDER...

SONUNDA AVIMI YAKALADIM!

SÜPERMEN'İN BEYNİNİ KOLEKSİYONUMA KATACAĞIM!

EN SONUNDA...

KONTROLUM ALTINDA OLAN SÜPER YARATIK HİÇ ACI DUYMADAN DÜŞMANINI YENİNCEYE KADAR...

...DÖĞÜŞECEKTİR!

EMRİNİZİ YAPTIM!

DAHA BİTMEDİ! ONU UÇAĞIN MERKEZİNE TAŞI!

ARAŞTIRMANIN SON VE EN ÖNEMLİ BÖLÜMÜ ŞİMDİ BAŞLIYOR!

ŞUNU GÖRÜYOR MUSUN?

SÜPERMEN BURADA BAYGIN FAKAT CANLI OLARAK SON UYKUSUNA YATACAK... TÜM BEYİN İŞLEVLERİ DE BENİM...

...EMRİMDE OLACAK!

ŞİMDİ SÜPERMEN'İN ORADA SONSUZA KADAR KALABİLMESİ İÇİN, MEZARA GEREKEN ENERJİYİ VERECEĞİM!

SANA BU İŞTE YARDIM EDEYİM!

ORAYA O KADAR ÇOK ENERJİ GÖNDEREBİLİRİM Kİ...

...AYGIT KONTAK YAPAR!

ZZZZZAKKKAZAK!

NASIL OLABİLİR?

SENİ KONTROLUMA ALMIŞTIM!

ARTIK ALAMAZSIN!

HİPNOTİZMAN TUTMADI!

ŞİMDİ UYUMA SIRASI SENDE...

...EVET SENDE!

HAYIR! DUR!

NASIL BİR YARATIK OLDUĞUNU...

...KİM OLDUĞUNU ÖĞRENMELİYİM!

EVET SEVGİLİ OKUYUCULAR, SİZE TÜM İPUÇLARINI VERDİK! ESRARENGİZ MASKELİ ADAMIN KİM OLDUĞUNU BULABİLDİNİZ Mİ?

SEN!? SEN!? SEN!

EVET, EVET, EVET!

SÜPERMEN DEV BİLGİSAYARA BİR YUMRUK ATAR VE UPUZUN BANTLAR DIŞARI FIRLAR...

BENİ ELE GEÇİRMEK İÇİN YAPTIĞIN PLANLARI BOZMAK AMACIYLA...

...BİR SÜRE ORTADAN KAYBOLDUM...

...VE ÇELİK ADAM BU BANTLARLA DÜŞMANINI BAĞLAR...

...SONRA ESRARENGİZ MASKELİ ADAM OLARAK YENİDEN ORTAYA ÇIKTIM. BU ŞEKİLDE HEDEFİN OLMAKTAN KURTULDUM.

EĞER... SEN SÜPERMEN İSEN, PEKİ...

...O KİM?

SANA BİR BİLMECE: BEN KUŞ DEĞİLİM...

UÇAK DA DEĞİLİM...

BEN...

...GREGORY REED'İM... FİLMDE SÜPERMEN'İ OYNAYAN AKTÖR!..

SENİN HEDEFİN BİR KRİPTONLU OLDUĞU İÇİN, SÜPERMEN YEM OLARAK BİR DÜNYALIYI KULLANDI.!

BU HAYATIMIN ROLÜ OLDU! YARDIMCI OLARAK BU UÇUŞ YÜZÜĞÜNÜ, SENİN İNTERLAC DİLİNİ ANLAMAK İÇİN DE BU TRANSİSTÖRLÜ KULAKLIĞI KULLANDIM.!

"DİĞER SÜPER YETENEKLERİMİ DE SÜPERMEN SAĞLADI! BEYAZ GÜNEŞ ENERJİSİNDEN ETKİLENMİŞ GÖRÜNMEM İÇİN, BİR YERE GİZLENEREK SÜPER NEFESİNİ KULLANDI.!

"GÖZLE GÖRÜLMEYEN SÜPER HIZIYLA UÇUP RUSHMORE DAĞINI ONARDI...

"...VE BU İŞİ İKİMİZ YAPIYORMUŞUZ GİBİ GÖSTERDİ.!..

"HİÇ KİMSEYE GÖRÜNMEDEN SÜPERMEN Z VİRÜSÜNÜ SÜPER GÖRÜŞÜYLE İNCELEDİ... ELİME ALDIĞIMDA BENİ ETKİLEMEMESİ İÇİN MİKROBU ÖLDÜRDÜ.!

"SIRA SÜPER NEFESİMİ KULLANMAYA GELDİĞİNDE, KENDİMİ ELE VERECEĞİMİ SANDIM!

"ASLINDA SÜPERMEN KARŞI TARAFTAN ÜFLEDİĞİ İÇİN, BİRTAKIM YAPRAKLAR VE KAĞITLAR BANA DOĞRU GELDİ! ŞANSIM VARMIŞ Kİ, BUNU FARKETMEDİN!"

ROL GEREĞİ DÖĞÜŞMEYİ İYİ BİLDİĞİMDEN, BU KONUDA SÜPERMEN'İ TAKLİT EDEBİLDİM!

SÜPERMEN İÇİN KENDİNİ TEHLİKEYE ATTIN... BANA KARŞI YEM OLARAK KULLANILDIN... NEDEN?

NE SÖYLEYEBİLİRİM... İYİ AKTÖR HER ZAMAN İYİ AKTÖRDÜR!

YERİMİ ALDIĞIN İÇİN SANA ÇOK ŞEY BORÇLUYUM, GREG!

YALNIZ SENİ EVİNE GÖTÜRMEM İÇİN BİRAZ BEKLEMEN GEREKECEK... ÖNCE DÜŞMANIMIZI VE GEMİSİNİ ETKİSİZ HALE GETİRMELİYİM!

ACELEM YOK! YALNIZ BU MACERAYI FİLME ÇEKEMEDİĞİMİZ İÇİN ÜZGÜNÜM!

EŞSİZ BİR FİLM OLURDU!

BU MACERANIN SONU

ÇOK HIZLISIN DÜNYALI...

HENÜZ BİR BEBEKKEN İNFİLAK ETMEKTE OLAN KRİPTON GEZEGENİNDEN BİR ROKET İÇİNDE UZAYA FIRLATILAN KAL EL DÜNYAYA AYAK BASAR VE BURADA BÜYÜYÜP GELİŞİR... HAFİF BİR VÜCUDA VE GİZLİ IŞINLARA SAHİP OLMASI ONA OLAĞANÜSTÜ GÜÇLER KAZANDIRMAKTADIR! METROPOLİS KENTİNDE KENDİNİ YUMUŞAK BAŞLI MUHABİR KLARK KENT OLARAK TANITIR... AMA ASLINDA SÜPERMEN OLARAK TÜM DÜNYADA VE ONUN DA ÖTESİNDE KÖTÜLÜKLERE KARŞI SAVAŞIR...

CARRUTHER VADİSİNDE GARİP ŞEYLER OLUYOR... BURADA BİR HİDROELEKTRİK BARAJ VARDI.

AMA ONDÖRT SANİYE ÖNCE BARAJ ÂNİDEN YOKOLDU.

ŞİMDİ ONSEKİZ BİN TON SU, DAKİKADA BİN TONLUK BİR HIZLA CARRUTHER VADİSİNE AKMAKTADIR.

VE CİVARDA OTURANLAR İÇİN DURUM HİÇ DE İYİ GÖZÜKMEMEKTEDİR!

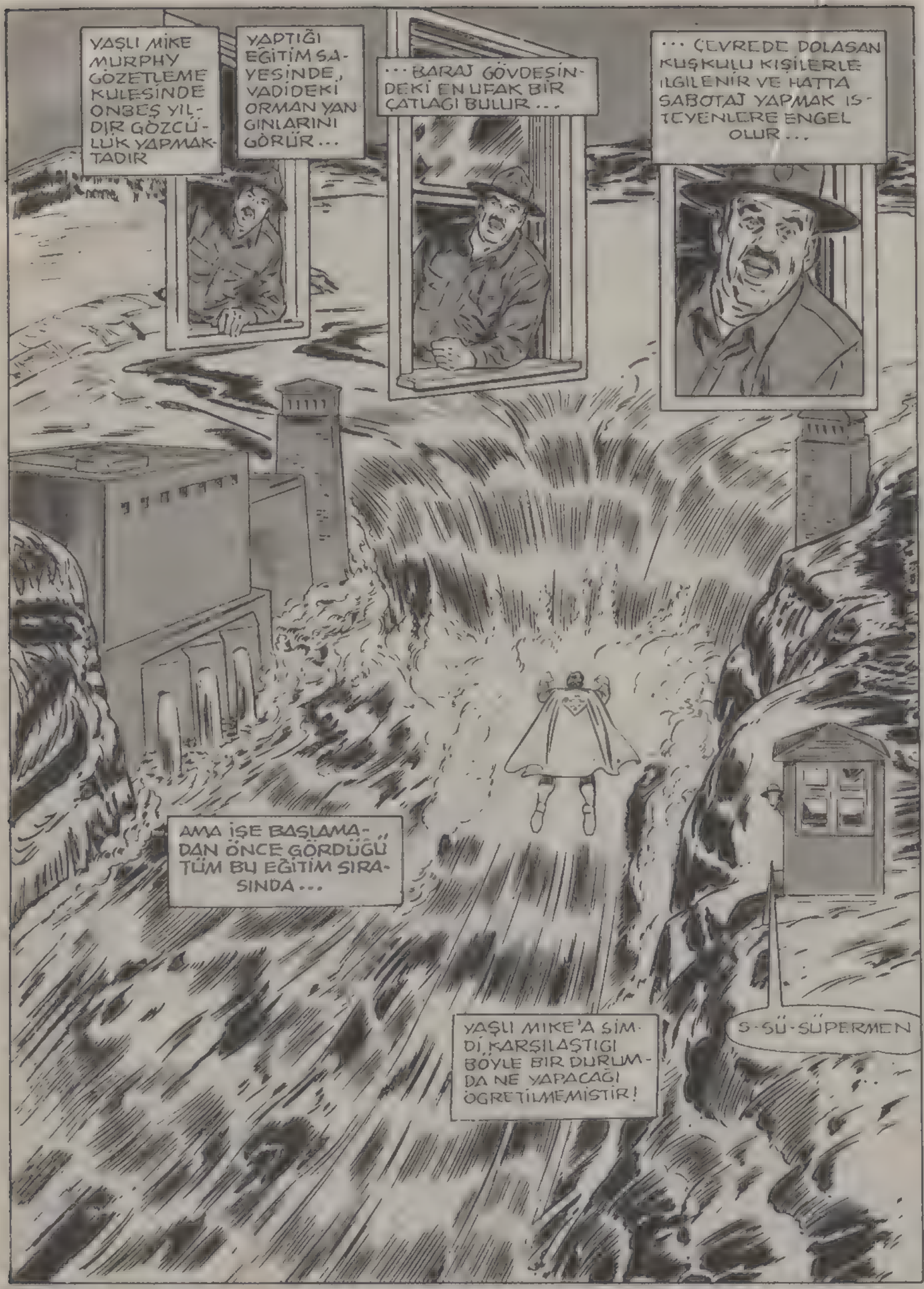
YAŞLI MİKE MURPHY GÖZETLEME KULESİNDE ONBEŞ YILDIR GÖZCÜLÜK YAPMAKTADIR
YAPTIĞI EĞİTİM SAYESİNDE, VADİDEKİ ORMAN YANGINLARINI GÖRÜR...
...BARAJ GÖVDESİNDEKİ EN UFAK BİR ÇATLAĞI BULUR...
...ÇEVREDE DOLAŞAN KUŞKULU KİŞİLERLE İLGİLENİR VE HATTA SABOTAJ YAPMAK İSTEYENLERE ENGEL OLUR...
AMA İŞE BAŞLAMADAN ÖNCE GÖRDÜĞÜ TÜM BU EĞİTİM SIRASINDA...
YAŞLI MİKE'A ŞİMDİ KARŞILAŞTIĞI BÖYLE BİR DURUMDA NE YAPACAĞI ÖĞRETİLMEMİŞTİR!
S-SÜ-SÜPERMEN

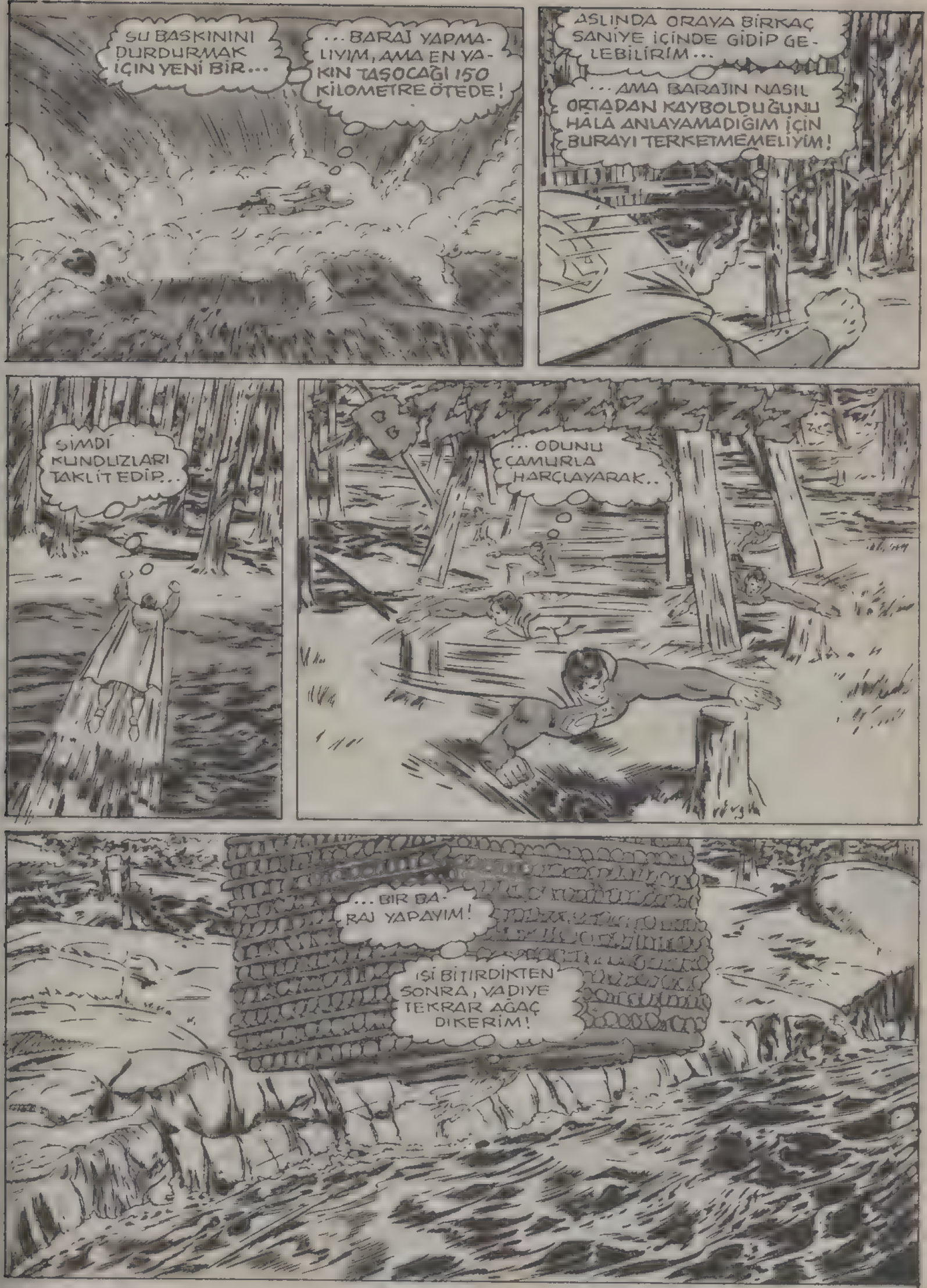
SU BASKININI DURDURMAK İÇİN YENİ BİR...
...BARAJ YAPMALIYIM, AMA EN YAKIN TAŞOCAĞI 150 KİLOMETRE ÖTEDE!
ASLINDA ORAYA BİRKAÇ SANİYE İÇİNDE GİDİP GELEBİLİRİM...
...AMA BARAJIN NASIL ORTADAN KAYBOLDUĞUNU HÂLÂ ANLAYAMADIĞIM İÇİN BURAYI TERKETMEMELİYİM!
ŞİMDİ KUNDUZLARI TAKLİT EDİP...
...ODUNU ÇAMURLA HARÇLAYARAK..
...BİR BARAJ YAPAYIM!
İŞİ BİTİRDİKTEN SONRA, VADİYE TEKRAR AĞAÇ DİKERİM!

SON ÜÇ SAAT İÇİNDE, ÜÇ İNSAN YAPISI ESER İNANILMAZ BİR SEKİLDE ORTADAN KAYBOLDU!

NEYSE Kİ SÜPER KULAGIMLA ÇEVRE Rİ DİNLİYORDUM...

... YOKSA SU BASKINI TÜM VADİYİ KAP. LAMADAN BURAYA ULAŞAMAZDIM!

ÇAMUR HARCINI YERİNE KOYAYIM!

ŞIMDİ ISI SAÇAN BAKIŞIMLA HARCI PİŞİREYİM! HERHALDE SAĞLAM OLMUSTUR!

HIZLA AKMAKTA OLAN SU, BÜYÜK BİR GÜRÜLTÜYLE ODUNDAN ENGELE ÇARPTI....

...VE DURDU!

ÇOCUKLARIM BUNA HİÇ İNANMAYACAK, SÜPERMEN

BUNU NASIL YAPTIN? CARRUTHER BARAJINA NE OLDU?

BUNUN CEVABINI SENDEN BEKLİYORDUM İHTİYAR!

BENDEN Mİ? BEN HİÇBİR ŞEY BİLMİYORUM!

BANA TÜM GÖRDÜKLERİNİ ANLAT DA OLAYI ANLAMAYA ÇALIŞALIM

P-PEKİ ANLATAYIM..

"SEKİZ-ON DAKİKA KADAR ÖNCE, GÖKYÜZÜNDEN GÖZLERİ KÖR EDEN BİR IŞIK SÜZÜLDÜ...

"O KADAR PARLAKTI Kİ ARKASINDA NE OLDUĞUNU GÖREMEDİM.. AMA OLANLAR İNANILACAK GİBİ DEĞİLDİ!

"GÖKTEN İNEN MADENİ BİR PENÇE, BARAJI SANKİ BİR OYUNCAKMIŞ GİBİ YERİNDEN ÇEKİP KOPARDI..."

SON GÖRDÜĞÜM ŞEY BU OLDU. GÖZLERİMİ AĞRITAN IŞIK İSE AZ SONRA ORTADAN...

... KAYBOLDU! BARAJA NE OLDUĞUNU GÖREMEDİM!

HMMM. BU DA DİĞER İKİ OLAYA BENZİYOR...

YANİ BÖYLE BİR ŞEY DAHA ÖNCE DE OLDU MU?

BİR TEKSTİL VE BİR OTOMOBİL FABRİKASINDA!

BÜTÜN BUNLARDAN BEN DE BİR ŞEY ANLAMIYORUM!

EVET BENİM ÇOCUKLAR BUNA HİÇBİR ZAMAN İNANMIYACAKLAR!

CARRUTHER VADİSİ İLE METROPOLİSİN ARASI ARABAYLA ÜÇ SAAT, UÇAKLA YİRMİ DAKİKADIR...

HAREKET ADAMI SÜPERMEN'İN BARAJ BÖLGESİNDEN GALAKSİ HABER MERKEZİ BİNASINA GELMESİ İSE SADECE BEŞ SANİYE SÜRDÜ...

BU ARADA, KARŞILAŞTIĞI ESRARENGİZ OLAYI DÜŞÜNÜP BUNDAN BİR SONUÇ ÇIKARMAYA ÇALIŞTI...

LOMBARD, NE SÖYLEDİĞİNİN FARKINDA DEĞİLSİN!

BEYZBOLCU DİMAGGİO 1957'DE DEĞİL, 1941'DE OYUNU ARKA ARKAYA KAZANDI!

ZAK, OLSEN, SPOR UZMANI SEN MİSİN BEN Mİ?
KLARK'A SORALIM. ONUN HAFIZASI İKİMİZİNKİNDEN DE İYİDİR.
MMM?
KLARK? KLARK, UYAN. 1941'DE JOE DİMAGGİO KAÇ OYUN KAZANDI?
HAYALLAH! BİR UYURGEZERİ HAKEM OLARAK SEÇTİK!
HEY, SEN. CEVAP VERSENE!
EFENDİM?. 00, ARKAARKAYA 56 OYUN KAZANDI, 91 SAYI YAPTI, KENDİ SAHASINDA 15 OYUN OYNADI SONRA GÖRÜŞÜRÜZ, JİMMY...
?!
O BUNLARI NE BİLİR ZATEN...
BEN YİNE DE 57 OYUN DİYORUM.
FİKİRLER ARASINDA KAYBOLAN YUMUŞAK BAŞLI MUHABİR KENDİNİ ODASINA ATAR...
...VE DÜŞÜNMEYE BAŞLAR..
..FAKAT..
SÜPERMEN ADIM KARMALİT SENİNLE KONUŞMALIYIM!

BANA NE DEDİN?
BENDEN GERÇEĞİ SAKLIYAMAZSIN, SÜPERMEN! DÜNYALILARA KENDİNİ BAŞKA TÜRLÜ TANITSAN BİLE, BEN SENİN KİM OLDUĞUNU BİLİYORUM
...KRİPTONLU GİYSİLERİNİ DE GİYSEN, DÜNYALI KIYAFETİYLE DE DOLAŞSAN, BENİM İÇİN SEN AYNI KİŞİSİN!
BİRBİRİMİZE YARDIM EDEBİLİRİZ
SÖYLEDİKLERİNİN DOĞRU OLDUĞUNU KABUL EDELİM... BİRBİRİMİZE NASIL YARDIM EDEBİLİRİZ?
SON BİRKAÇ SAAT İÇİNDE DÜNYALILARIN YAPMIŞ OLDUĞU BAZI ESERLERİN KAYBOLDUĞUNU FARKETMİŞSİNDİR.
ONLARI KARDEŞİM FARLUNG ÇALDI... O BİZİM DÜNYAMIZDA BİR PRENSTİR.
FARLUNG VE BEN UZAK BİR GEZEGENDEN GELİYORUZ. IRKIMIZIN TELEPATİK YETENEKLERİ VARDIR.
BU NEDENLE BİZ, SİZİN YAPTIĞINIZ GİBİ MEKANİK BİLİMLERLE UĞRAŞMAYA GEREK DUYMADIK.
AMA BİR AY KADAR ÖNCE, DÜNYAMIZ BİR FELAKETE UĞRADI...

GEZEGENİMİZ PARILTILI VE GARİP BİR YILDIZ KÜMESİNİN İÇİNDEN GEÇTİ VE ONDAN SONRA...
... TELEPATİK YETENEKLERİMİZİ YAVAŞ YAVAŞ KAYBETTİĞİMİZİ FARKETTİK!
DÜŞÜNCEYLE MADDEYE HÜKMETME YETENEĞİMİZ GİDEREK AZALDI VE UYGARLIĞIMIZ ÇÖKMEYE BAŞLADI!
MEMLEKETİN PRENSLERİ OLDUĞUMUZ İÇİN, FARLUNG VE BEN IRKIMIZI KURTARMAKLA GÖREVLENDİRİLDİK!
MEKANİK BİLİMİN İYİ BİLİNDİĞİ BİR DÜNYAYA GİTMEMİZ İSTENDİ...
... SİZDEN MÜMKÜN OLDUĞU KADAR ÇOK BİLGİ TOPLAYACAKTIK. AMA SABIRSIZ OLAN FARLUNG, TEKNOLOJİNİZİN BAZI ÖRNEKLERİNİ ÇALMAYA KARAR VERDİ.
BEN İSE SENDEN YARDIM İSTİYORUM.
AMA SEN NEREDESİN? HERHALDE BİLGİSAYARIN İÇİNDE DEĞİLSİN!
HAYIR, SANA UZAKLARDAN SESLENİYORUM.
UÇAĞIM KENTİN KUZEYBATISINDAKİ BİR DAĞDA İSTERSEN GELİP BENİMLE...

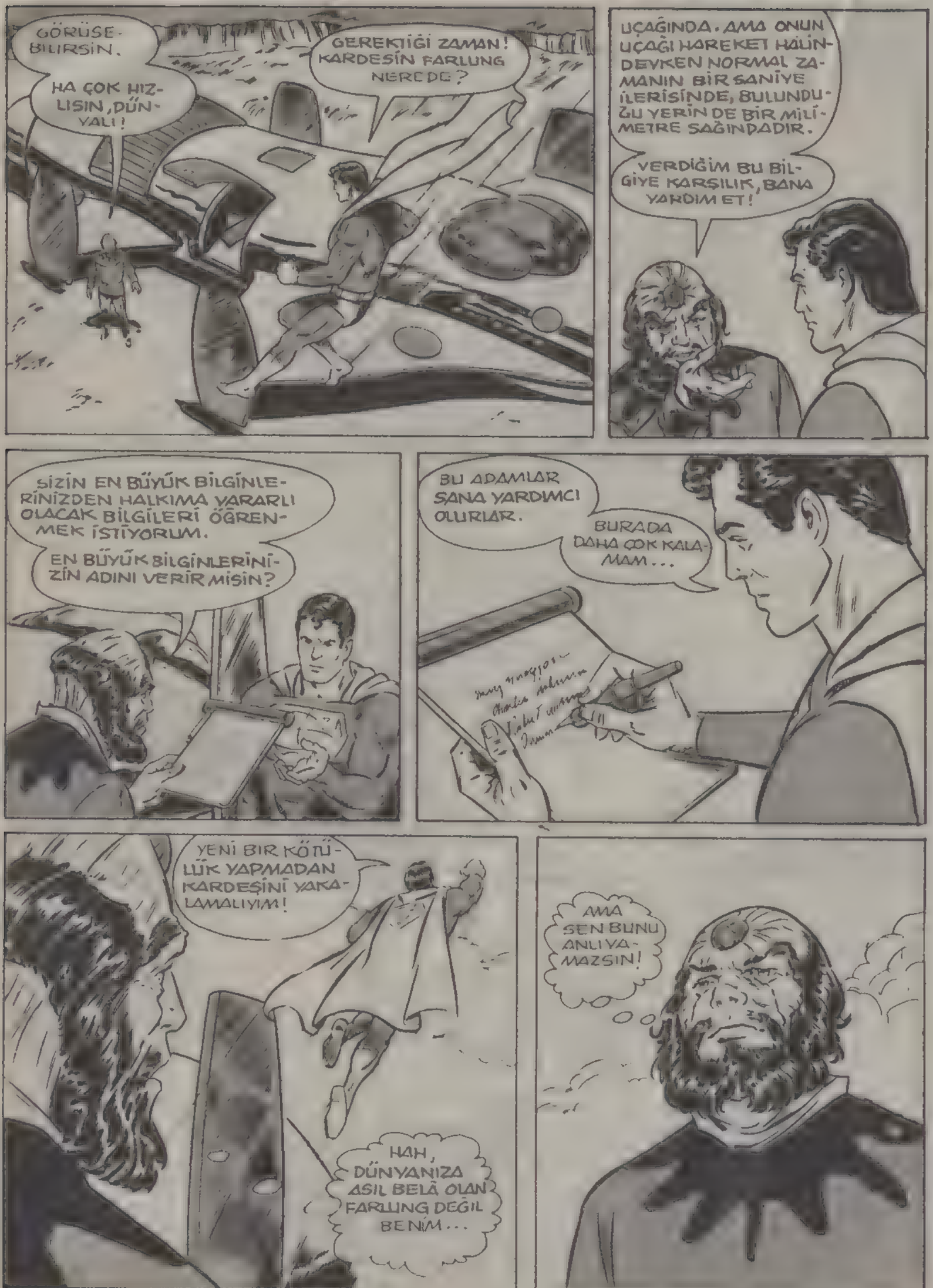
GÖRÜŞEBİLİRSİN.
HA ÇOK HIZLISIN, DÜNYALI!
GEREKTİĞİ ZAMAN! KARDEŞİN FARLUNG NEREDE?
UÇAĞINDA. AMA ONUN UÇAĞI HAREKET HALİNDEYKEN NORMAL ZAMANIN BİR SANİYE İLERİSİNDE, BULUNDUĞU YERİN DE BİR MİLİMETRE SAĞINDADIR.
VERDİĞİM BU BİLGİYE KARŞILIK, BANA YARDIM ET!
SİZİN EN BÜYÜK BİLGİNLERİNİZDEN HALKIMA YARARLI OLACAK BİLGİLERİ ÖĞRENMEK İSTİYORUM.
EN BÜYÜK BİLGİNLERİNİZİN ADINI VERİR MİSİN?
BU ADAMLAR SANA YARDIMCI OLURLAR.
BURADA DAHA ÇOK KALAMAM...
YENİ BİR KÖTÜLÜK YAPMADAN KARDEŞİNİ YAKALAMALIYIM!
HAH, DÜNYANIZA ASIL BELÂ OLAN FARLUNG DEĞİL BENİM...
AMA SEN BUNU ANLIYAMAZSIN!

AZ SONRA MOJAVE ÇÖLÜNDE...

DÜNYANIN İLK UYDULU GÜNEŞ ENERJİSİ SİSTEMİNİN BAŞARIYA ULAŞTIĞINI YETKİLİLERE BİLDİREBİLİRİZ, DAVE!

EVET! UZAYDAKİ UYDUNUN GÖNDERDİĞİ GÜNEŞ ENERJİSİ DALGALARINI EMİYOR. ÇOK GÜZEL...

..DEĞİL Mİ? OOO!

YUKARIDAKİ O GÖLGE DE NE?

BU BİR GÖLGE DEĞİL, BİR IŞIK HÜZMESİ!

ENERJİ SİSTEMİNE..

DOĞRU GELİYOR

IŞIK HÜZMESİ SÖNDÜ... ENERJİ SİSTEMİ DE YOKOLDU!

AMA ENERJİ DALGALARI HÂLÂ ÇÖLE VURUYOR!

ONLARI EMECEK BİR SİSTEM OLMAYINCA...

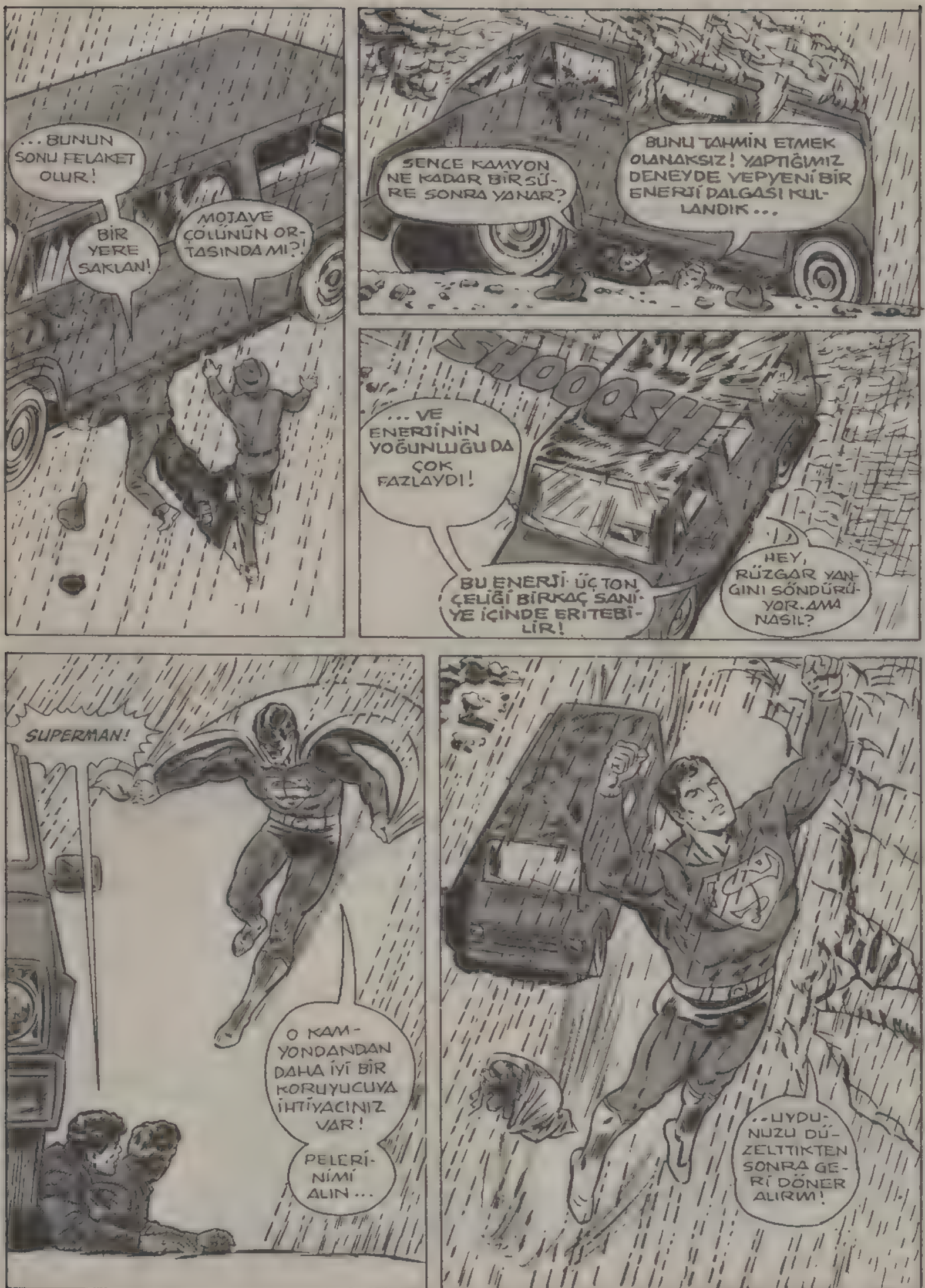
... BUNUN SONU FELAKET OLUR!
BİR YERE SAKLAN!
MOJAVE ÇÖLÜNÜN ORTASINDA MI?!
SENCE KAMYON NE KADAR BİR SÜRE SONRA YANAR?
BUNU TAHMİN ETMEK OLANAKSIZ! YAPTIĞIMIZ DENEYDE YEPYENİ BİR ENERJİ DALGASI KULLANDIK...
SHOOSH
... VE ENERJİNİN YOĞUNLUĞU DA ÇOK FAZLAYDI!
BU ENERJİ ÜÇ TON ÇELİĞİ BİRKAÇ SANİYE İÇİNDE ERİTEBİLİR!
HEY, RÜZGAR YANGINI SÖNDÜRÜYOR. AMA NASIL?
SUPERMAN!
O KAMYONDAN DAHA İYİ BİR KORUYUCUYA İHTİYACINIZ VAR!
PELERİNİMİ ALIN...
...UYDUNUZU DÜZELTTİKTEN SONRA GERİ DÖNER ALIRIM!

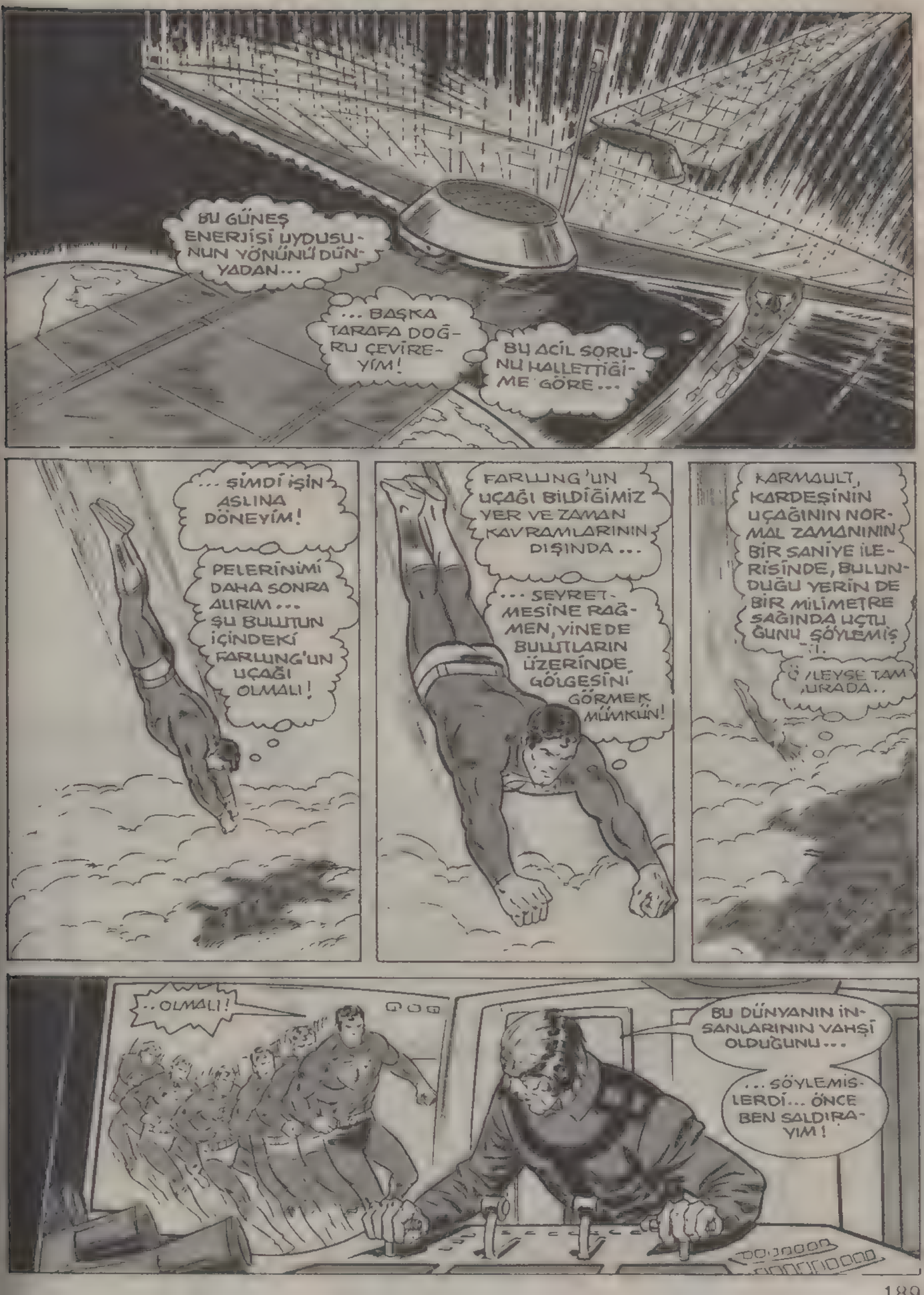
BU GÜNEŞ ENERJİSİ UYDUSUNUN YÖNÜNÜ DÜNYADAN...
...BAŞKA TARAFA DOĞRU ÇEVİREYİM!
BU ACİL SORUNU HALLETTİĞİME GÖRE...
...ŞİMDİ İŞİN ASLINA DÖNEYİM!
PELERİNİMİ DAHA SONRA ALIRIM... ŞU BULUTUN İÇİNDEKİ FARLUNG'UN UÇAĞI OLMALI!
FARLUNG'UN UÇAĞI BİLDİĞİMİZ YER VE ZAMAN KAVRAMLARININ DIŞINDA...
...SEYRETMESİNE RAĞMEN, YİNE DE BULUTLARIN ÜZERİNDE GÖLGESİNİ GÖRMEK MÜMKÜN!
KARMAULT, KARDEŞİNİN UÇAĞININ NORMAL ZAMANININ BİR SANİYE İLERİSİNDE, BULUNDUĞU YERİN DE BİR MİLİMETRE SAĞINDA UÇTUĞUNU SÖYLEMİŞTİ.
İŞTE TAM BURADA..
..OLMALI!
BU DÜNYANIN İNSANLARININ VAHŞİ OLDUĞUNU...
...SÖYLEMİŞLERDİ... ÖNCE BEN SALDIRAYIM!

BUNU ONA KİM SÖYLEMİŞ OLABİLİR...?

ARRGG!

BUNA NE DERSİN, DÜNYALI? YETENEKLERİM AZALMIŞ OLSA BİLE, YİNE DE...

... SENİN KAHPECE SALDIRINI SAVUŞTURACAK KADAR GÜÇLÜYÜM!

BU IŞINA TEKRAR HEDEF OLMAK İSTEMEM! SÜPER HIZIMLA...

.. YANA ÇEKİLEYİM!

ZZZMMM

ZZZMMM

DEMEK IŞINIMDAN KAÇTIN!

ÖYLEYSE BENDEN BAŞKA HER CANLIYA SALDIRAN BU MANYETİK DAİRELERDEN DE KAÇ BAKALIM!

ONLARDAN KAÇMAMA GEREK YOK, FARLUNG.. GÖRDÜN MÜ?

SPRTUNG

SPOING

SENİ TANIMIYOR MUYUM SANIYORSUN?

YETENEKLERİNİ BİLİYORUM... DAİRELER SON SALDIRIYA GEÇMEDEN ÖNCE GÜCÜMÜ TOPLAMAK İÇİN...

... YAPTIĞIM BİR OYUNDU!

BU IŞINI DURDURMALIYIM!

BİR SİHİRBAZLIK NUMARASI YAPIP ONU TEKRAR ...

... GELDİĞİ YERE GERİ GÖNDEREYİM!

YUNNNA!

BANA ÖYLE GELİYOR Kİ İKİMİZ DE ALDATILDIK, FARLUNG!

BİRİSİ SANA BENİM SALDIRACAĞIMI, DÜNYALILARIN VAHŞİ VE KORKAK OLDUĞUNU SÖYLEMİŞ

BU KİŞİ KARDEŞİN KARMAULT İDİ, DEĞİL Mİ?

EVET, KARMAULT BENİ OYUNA GETİRDİ...

BEN SİZ DÜNYALILARDAN YARDIM İSTEYECEKTİM, AMA KARMAULT BANA SİZİN KÖTÜ OLDUĞUNUZU SÖYLEDİ.
ONUN ÖNERİSİ ÜZERİNE, HALKIMIN İHTİYACI OLAN YAPITLARI ÇALDIM!
İKİMİZ DE HATA YAPTIK, FARLUNG
HALKINIZIN İHTİYACI OLAN TEKNİK BİLGİYİ GÖTÜREN KİŞİYE BİR ÖDÜL VERİLECEK MİYDİ?
TABİİ, O KİŞİ ÜLKENİN MUTLAK HÂKİMİ OLACAK!
?
BUNDAN KAYGILANIYORDUM.
ŞİMDİ BİR HATAMI DÜZELTMEM GEREK...
--- ELİMDEKİ LİSTEYE GÖRE, SİZ NÜKLEER FİZİK DALINDA BİR UZMANSINIZ, PROFESÖR HODGKINS
HALKIM SİZDEN ÇOK YARARLANACAK...
--- SİZİN VE DÜNYANIZIN DİĞER ÜNLÜ BİLGİNLERİNİN ZEKÂSINI VE BELLEĞİNİ KENDİ BEYNİME DEPOLAYIP ÜLKEME DÖNECEĞİM!
SEN BAŞKALARINDAN BÖYLE Mİ YARDIM İSTERSİN, KARMAULT?

ÇOK İLGİNÇ BİR YÖNTEMİN VAR!

DEMEK SERSEM KARDEŞİM SENİ ÖLDÜREMEDİ!

BEN İKİNİZİ DE ÖLDÜRECEĞİM!

BU NUMARAYI DAHA ÖNCE YAPTILAR, KARMAULT..

...BİR DAHA YUTMAM!

T-TANRIM...NE KORKUNÇ BİR RÜYAYDI. BİRİNİN BELLEĞİMİ ÇALDIĞINI SANDIM..!

GEÇMİŞ OLSUN, PROFESÖR!

BİR SAAT...

...KADAR SONRA...

FARLUNG KARMAULT'U ÇALDIĞI BEYİNLERİ GERİ VERMEYE ZORLADI...VE KARDEŞİNİ MAHKEMEDE YARGILATACAĞINA SÖZ VERDİ!

ÇALDIĞI YAPITLARI DA GERİ VERDİ...

...BURAYA BOŞUNA GELMİŞ DE SAYILMAZLAR, ONLARA MEKANİK BİLİMLERİ ÖĞRENMELERİNDE YARDIMCI OLACAK BİRŞEY VERDİM...

"KENDİ İŞİNİ KENDİN GÖR"

BU MACERANIN SONU

KIRAL DERGİ